

**BII<sub>1</sub>**

dom jednorodzinny, parterowy z użytkowym poddaszem

rzut parteru	skala 1:100
pow. użytkowa parteru	89,03 m <sup>2</sup>
pow. użytkowa poddasza	70,16 m <sup>2</sup>
pow. użytkowa całości	159,19m <sup>2</sup>
pow. użytkowa całości +garaż	180,61m <sup>2</sup>
pow. zabudowy budynku	140,06m <sup>2</sup>
pow. tarasów i schodów zewnętrznych nie wchodząca do pow. zabudowy	34,34m <sup>2</sup>
wysokość budynku	8,00m
kąt nachylenia dachu	35°

**RZUT PARTERU**

1 przedsionek	5,19 m <sup>2</sup>
2 toaleta	1,60 m <sup>2</sup>
3 pomieszczenie gospodarcze	5,35 m <sup>2</sup>
4 hall	7,21 m <sup>2</sup>
5 gabinet	18,31 m <sup>2</sup>
6 kuchnia jadalnia	22,94 m <sup>2</sup>
7 pokój dzienny	28,43 m <sup>2</sup>
<b>razem(m<sup>2</sup>)</b>	<b>89,03m<sup>2</sup></b>
8 garaż	21,42 m <sup>2</sup>
<b>razem(m<sup>2</sup>)</b>	<b>110,45 m<sup>2</sup></b>



Sytuacja/lokalizacja



Widok

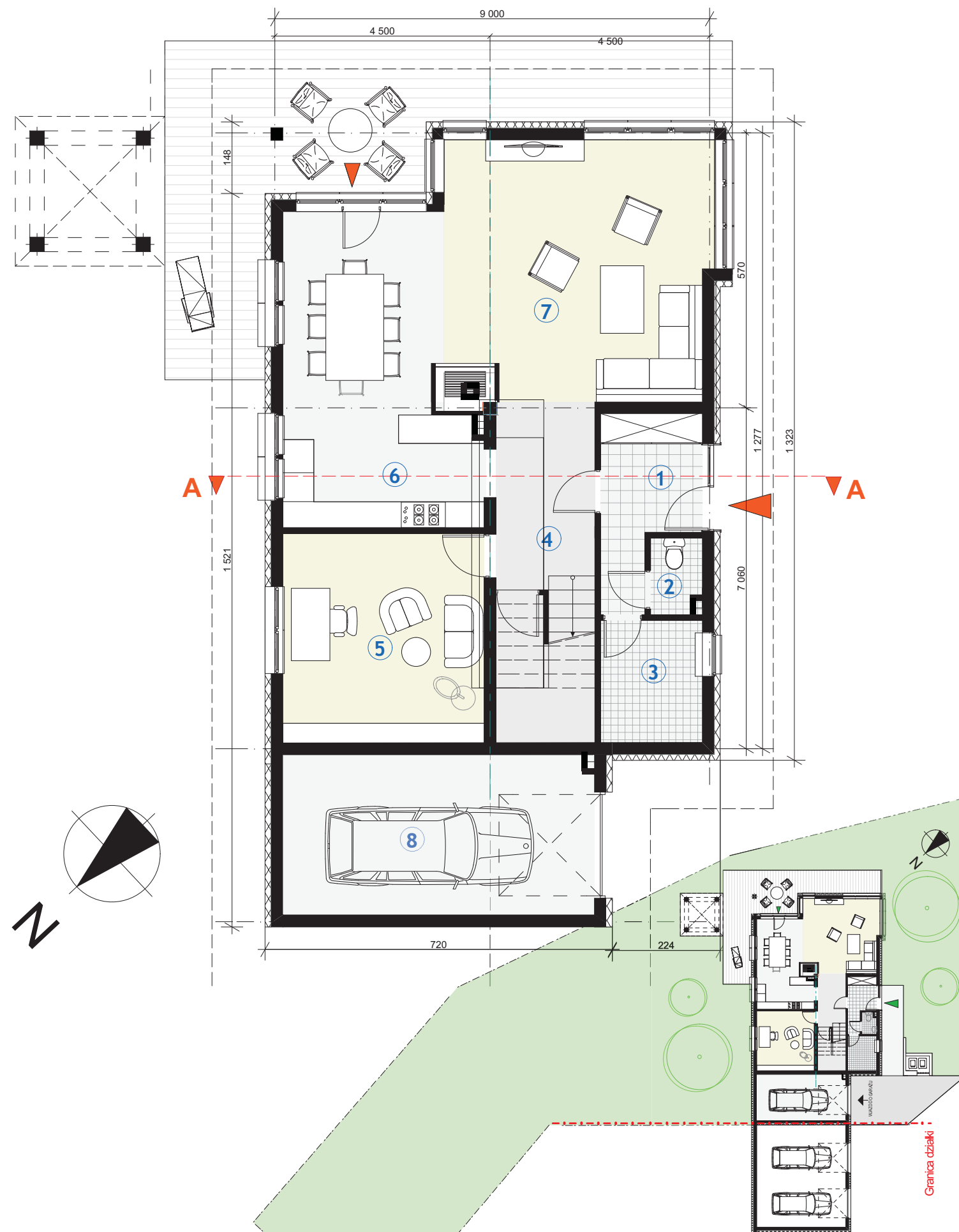

Zagospodarowanie na przykładzie działki nr 179/3



### BII<sub>1</sub>

dom jednorodzinny, parterowy  
z użytkowym poddaszem

rzut poddasza	skala 1:100
pow. użytkowa poddasza	70,16 m <sup>2</sup>
wysokość budynku	8,00 m
kąt nachylenia dachu	35°

### RZUT PODDASZA

① hall	7,39 m <sup>2</sup>
② pokój	16,10 m <sup>2</sup>
③ pokój	18,43 m <sup>2</sup>
④ pokój	18,58 m <sup>2</sup>
⑤ łazienka	2,74 m <sup>2</sup>
⑥ łazienka	6,92 m <sup>2</sup>
<b>razem(m<sup>2</sup>)</b>	<b>70,16 m<sup>2</sup></b>

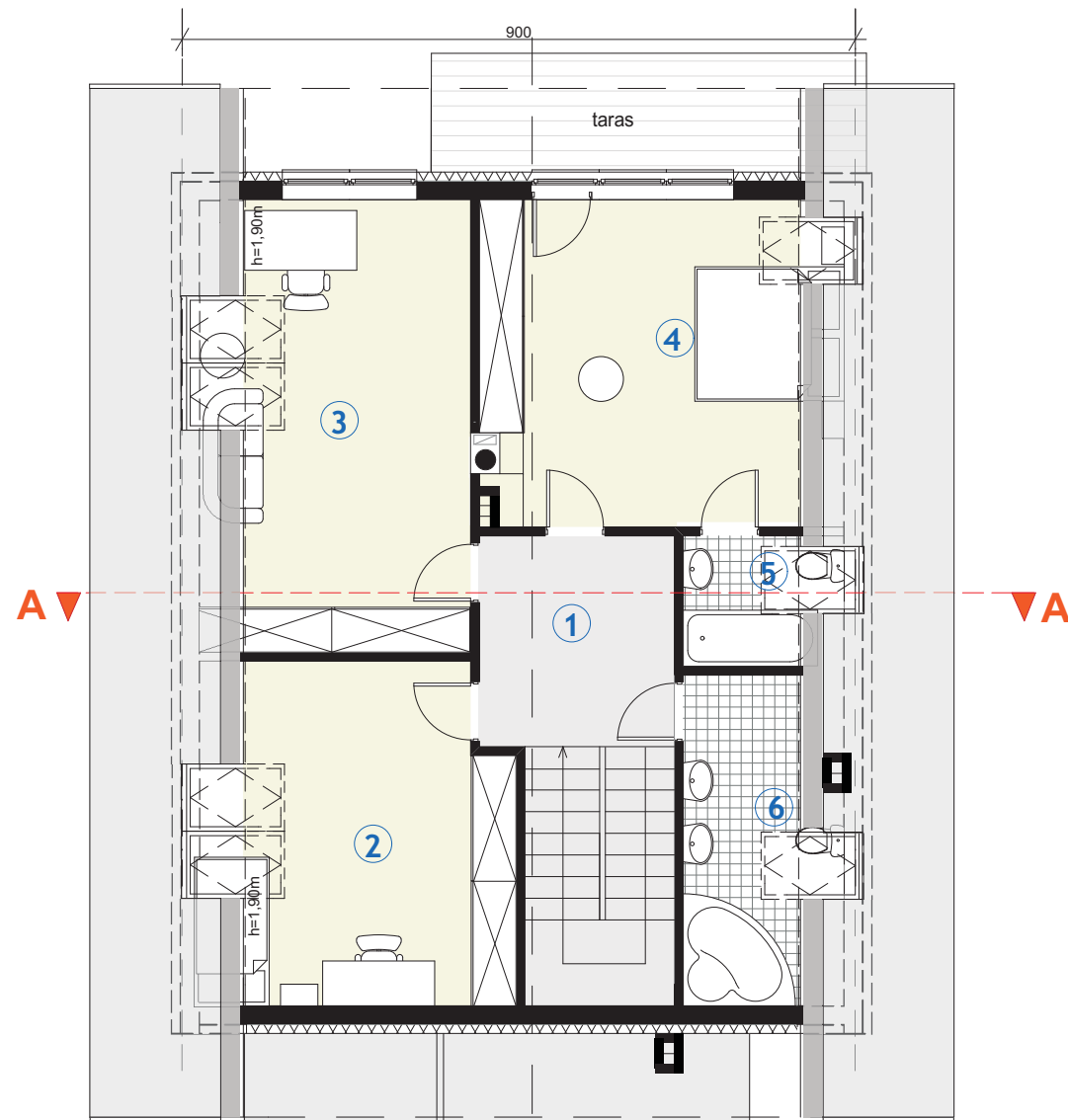

Rzut poddasza

Granica działki

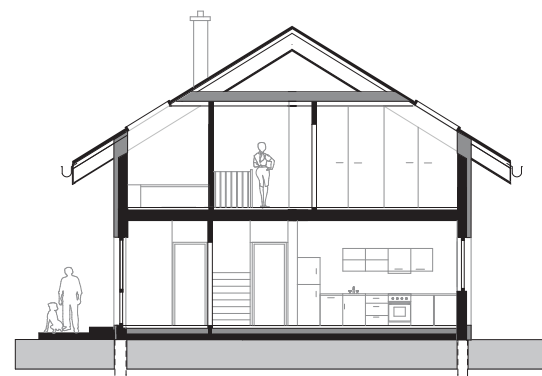

Przekrój



Elewacja wejściowa



Elewacja ogrodowa

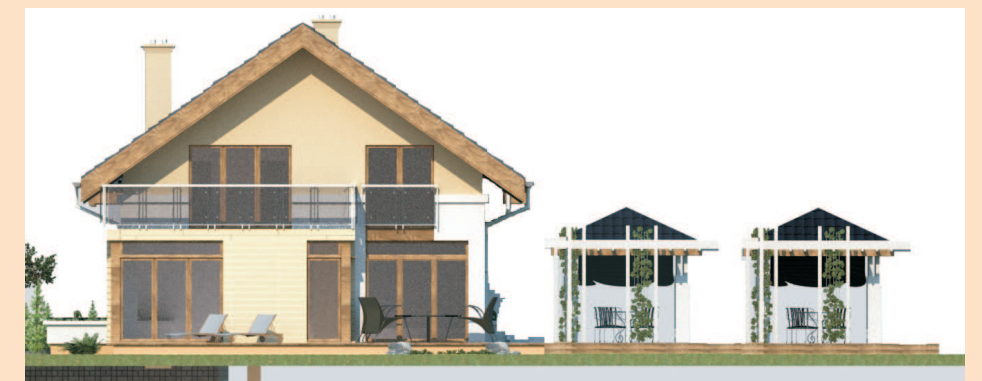

Elewacja boczna



Elewacja tylna



**BII<sub>2</sub>**

dom jednorodzinny, parterowy z użytkowym poddaszem

rzut parteru	skala 1:100
pow. użytkowa parteru	88,25m <sup>2</sup>
pow. użytkowa poddasza	66,66 m <sup>2</sup>
pow. użytkowa całości	154,91 m <sup>2</sup>
pow. użytkowa całości (garaż)	201,45 m <sup>2</sup>
pow. zabudowy budynku	161,69 m <sup>2</sup>
pow. tarasów i schodów zewnętrznych nie wchodząca do pow. zabudowy	30,85 m <sup>2</sup>
wysokość budynku	7,50m
kąt nachylenia dachu	35°

**RZUT PARTERU**

1 przedsionek	5,58 m <sup>2</sup>
2 gabinet	14,24 m <sup>2</sup>
3 kuchnia	8,64 m <sup>2</sup>
4 jadalnia	10,41 m <sup>2</sup>
5 pokój dzienny	36,56 m <sup>2</sup>
6 hall	8,43 m <sup>2</sup>
7 toaleta	4,39 m <sup>2</sup>
<b>razem(m<sup>2</sup>)</b>	<b>88,25m<sup>2</sup></b>
8 garaż	46,54 m <sup>2</sup>
<b>razem(m<sup>2</sup>)</b>	<b>134,79m<sup>2</sup></b>



□ Sytuacja/lokalizacja



□ Widok

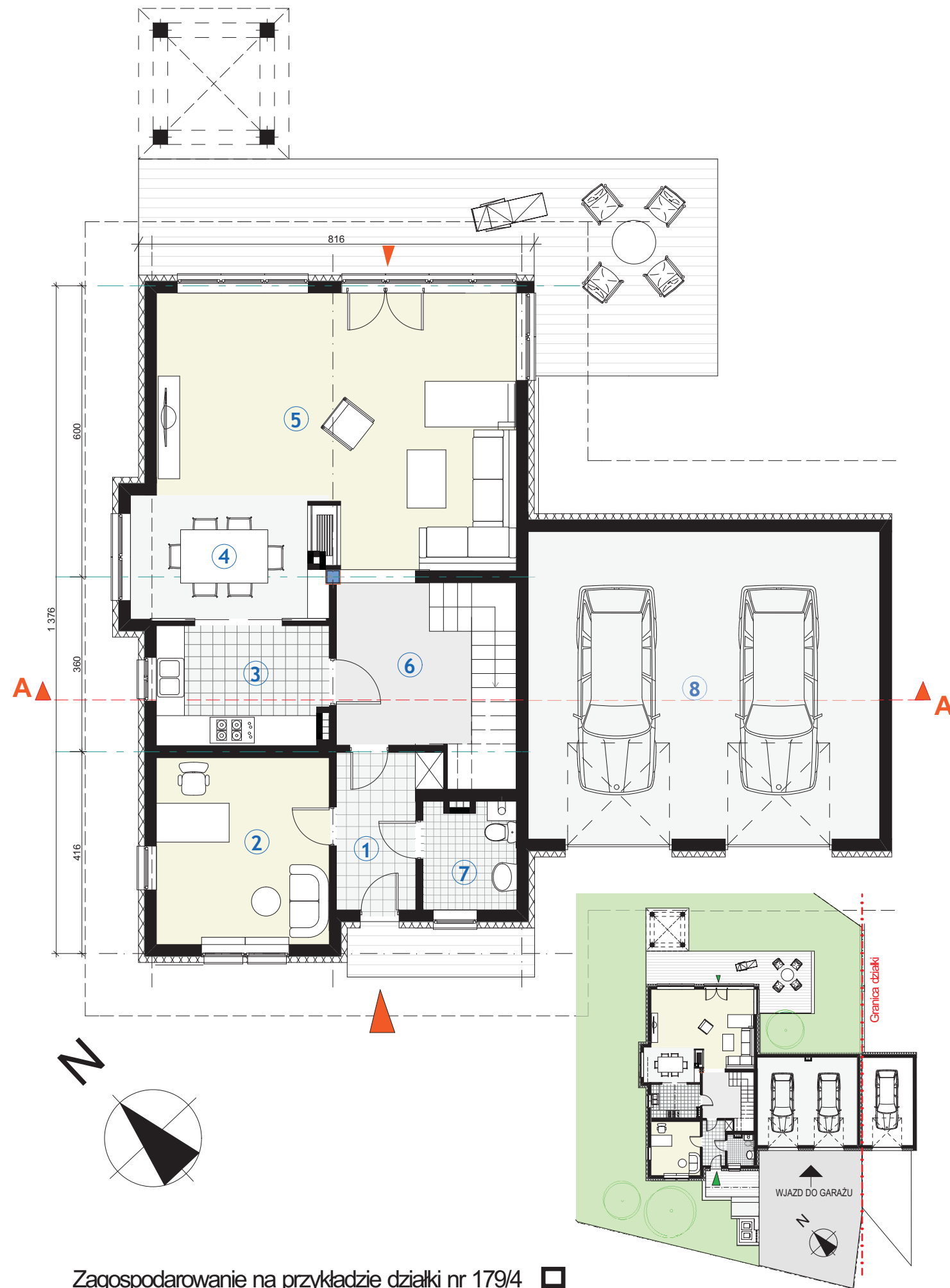

Zagospodarowanie na przykładzie działki nr 179/4 □



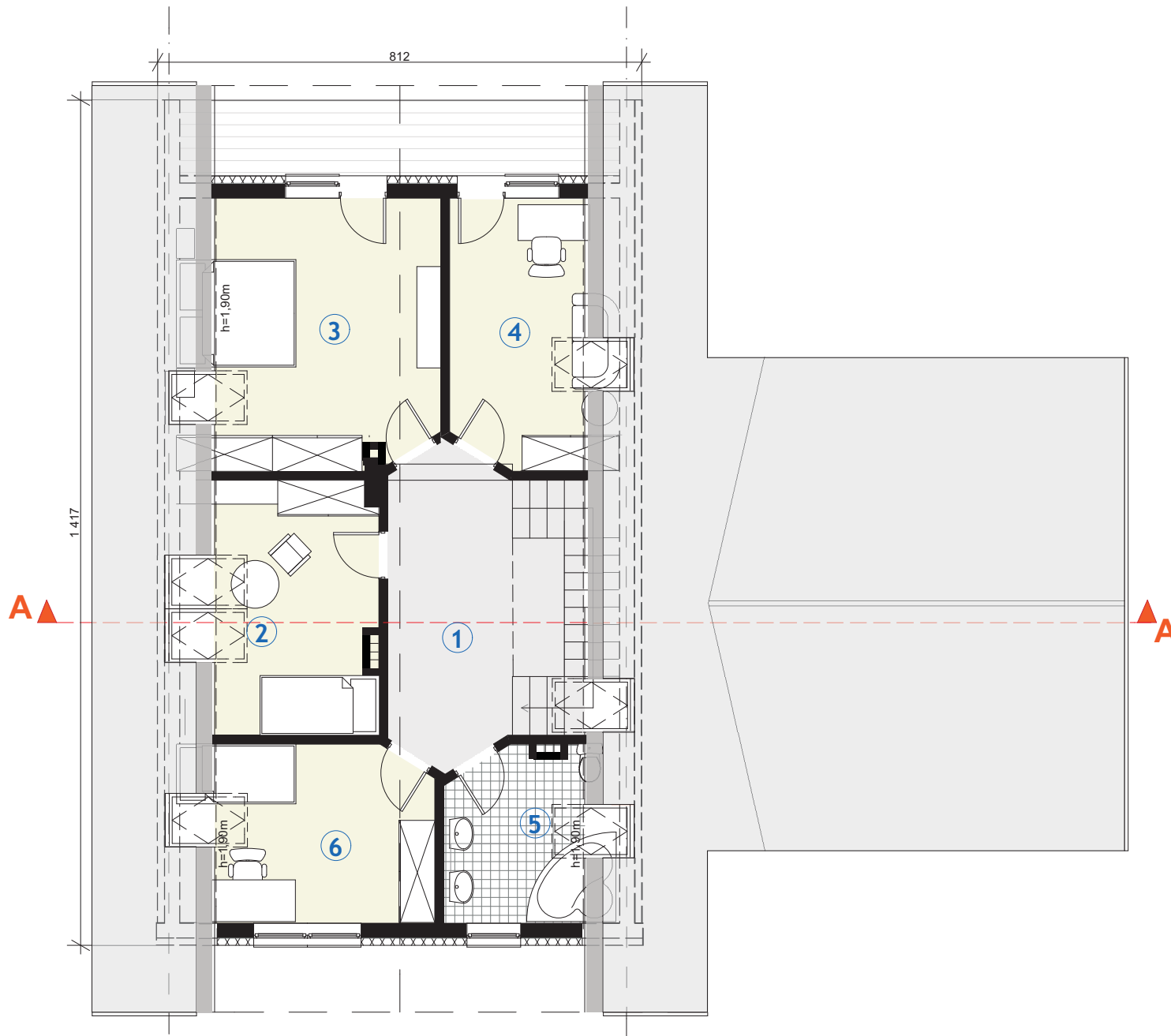

Rzut poddasza

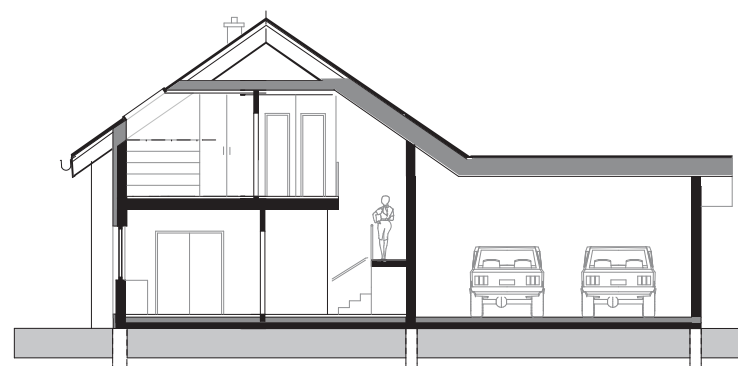

Przekrój

**BII<sub>2</sub>**

dom jednorodzinny, parterowy  
z użytkowym poddaszem

rzut poddasza	skala 1:100
pow. użytkowa poddasza	66,66 m <sup>2</sup>
wysokość budynku	7,50 m
kąt nachylenia dachu	35°

**RZUT PODDASZA**

① hall	10,37 m <sup>2</sup>
② pokój	11,83 m <sup>2</sup>
③ pokój	17,00 m <sup>2</sup>
④ pokój	9,96 m <sup>2</sup>
⑤ łazienka	6,69 m <sup>2</sup>
⑥ pokój	10,81 m <sup>2</sup>
<b>razem(m<sup>2</sup>)</b>	<b>66,66m<sup>2</sup></b>



Elewacja wejściowa



Elewacja ogrodowa



Elewacja boczna

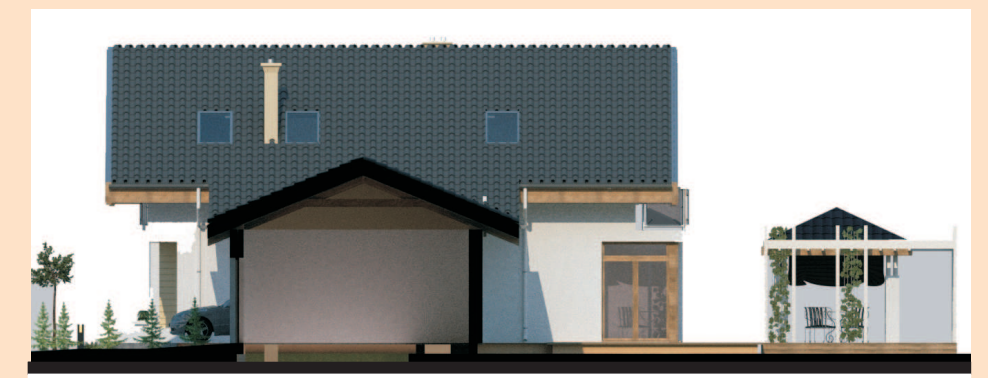

Elewacja tylna



**BIII<sub>3</sub>**

dom jednorodzinny, zblźniaczony, tarasowy z użytkowym poddaszem

rzut parteru skala 1:100

pow. użytkowa parteru	107,66 m <sup>2</sup>
pow. użytkowa poddasza	90,57 m <sup>2</sup>
pow. użytkowa piwnicy z garażem	45,75 m <sup>2</sup>
pow. użytkowa całości (piwnica)	243,98 m <sup>2</sup>
pow. zabudowy budynku	136,22 m <sup>2</sup>
pow. tarasów i schodów zewnętrznych nie wchodząca do pow. zabudowy	75,74 m <sup>2</sup>
wysokość budynku	8,60 m
kąt nachylenia dachu	35°

**RZUT PARTERU**

1 przedsionek	8,49 m <sup>2</sup>
2 pomieszczenie gospodarcze	4,09 m <sup>2</sup>
3 hall	9,59 m <sup>2</sup>
4 toaleta	3,30 m <sup>2</sup>
5 kuchnia	15,47 m <sup>2</sup>
6 jadalnia	17,16 m <sup>2</sup>
7 pokój kominkowy	15,81 m <sup>2</sup>
8 pokój dzienny	33,75 m <sup>2</sup>
<b>razem(m<sup>2</sup>)</b>	<b>107,66 m<sup>2</sup></b>



□ Sytuacja/lokalizacja



□ Widok

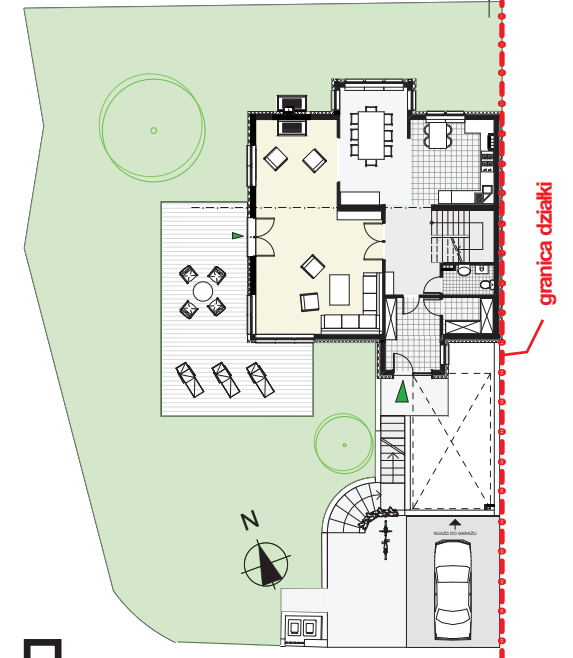
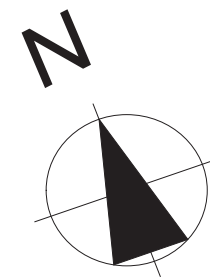
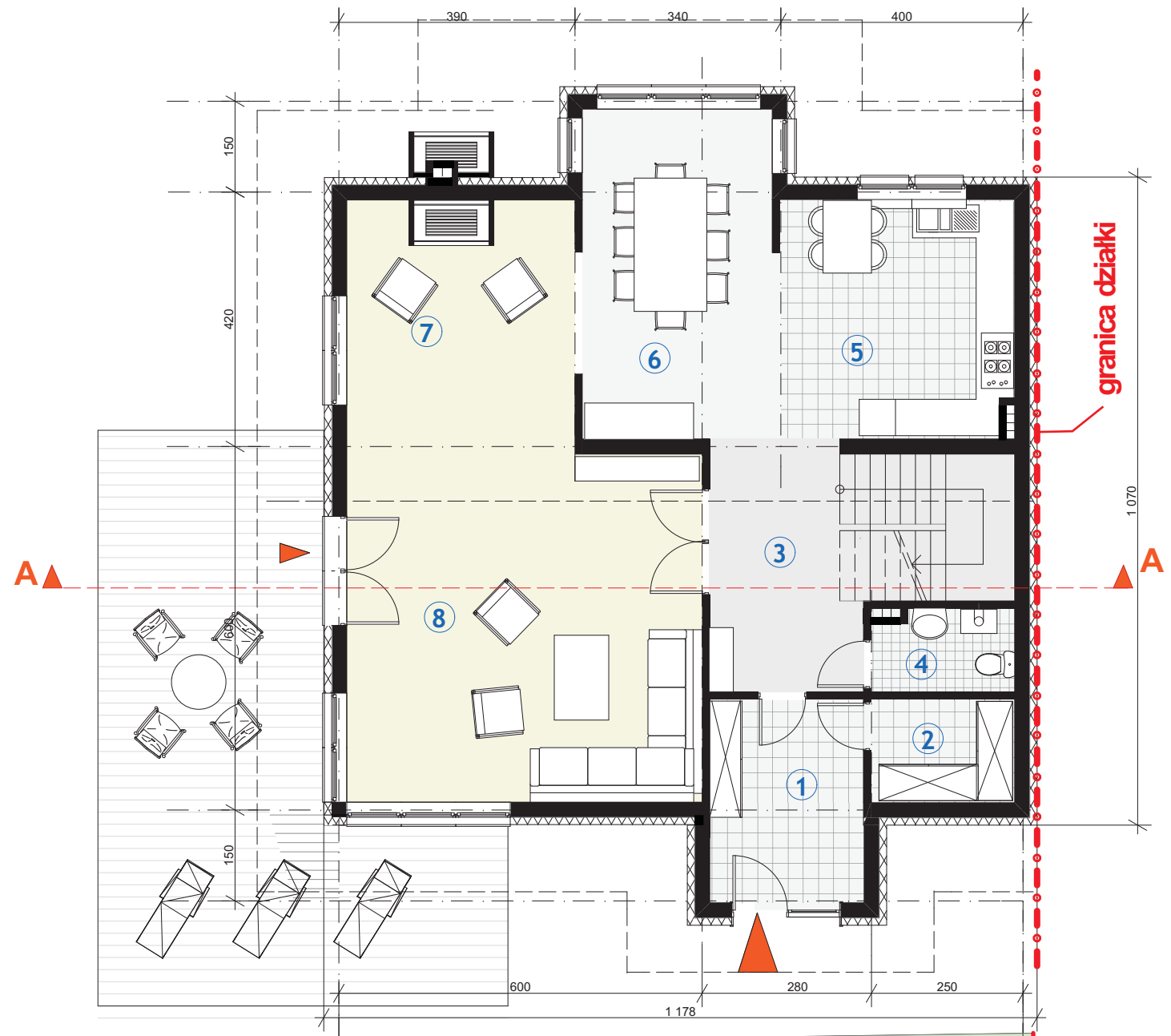

Zagospodarowanie na przykładzie działki nr 3/174 □



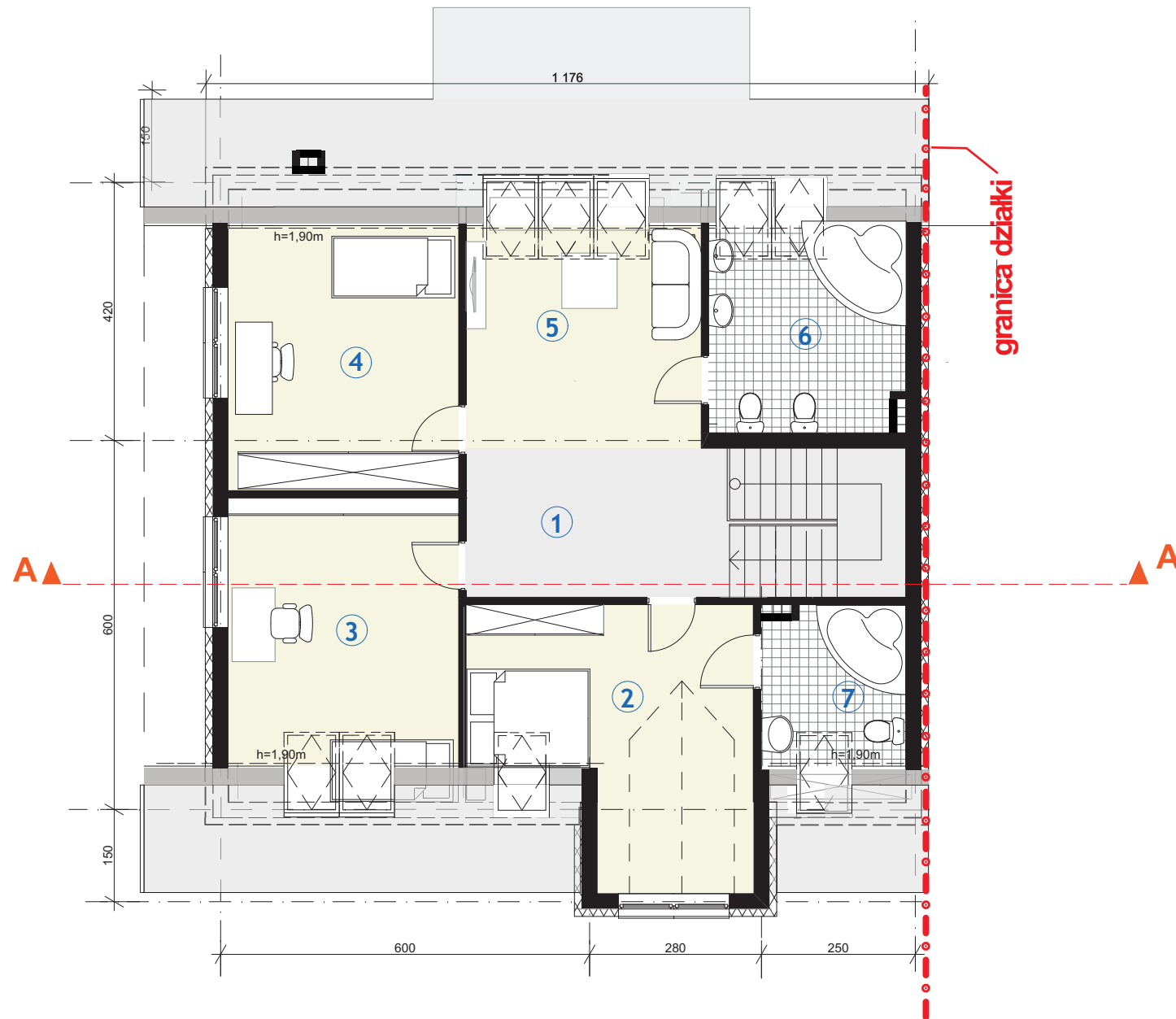

**BIII<sub>3</sub>**  
dom jednorodzinny, zblźniaczony,  
tarasowy z użytkowym poddaszem

rzut poddasza	skala 1:100
pow. użytkowa poddasza	90,57 m <sup>2</sup>
wysokość budynku	8,60 m
kąt nachylenia dachu	35°

**RZUT PODDASZA**

① hall	10,39 m <sup>2</sup>
② pokój	17,32 m <sup>2</sup>
③ pokój	16,29 m <sup>2</sup>
④ pokój	15,66 m <sup>2</sup>
⑤ pokój rodzinny	13,85 m <sup>2</sup>
⑥ łazienka	10,76 m <sup>2</sup>
⑦ łazienka	6,20 m <sup>2</sup>
<b>razem(m<sup>2</sup>)</b>	<b>90,47 m<sup>2</sup></b>

Rzut poddasza

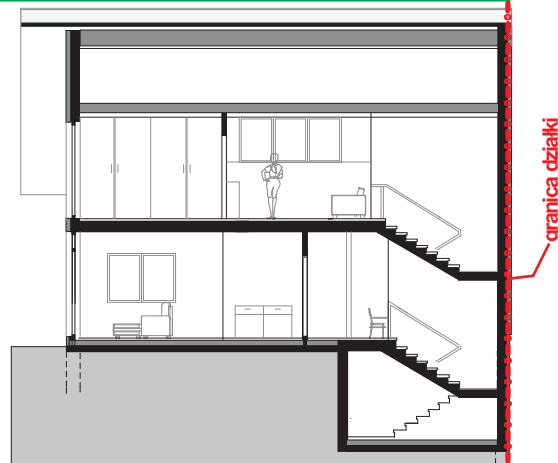

Przekrój

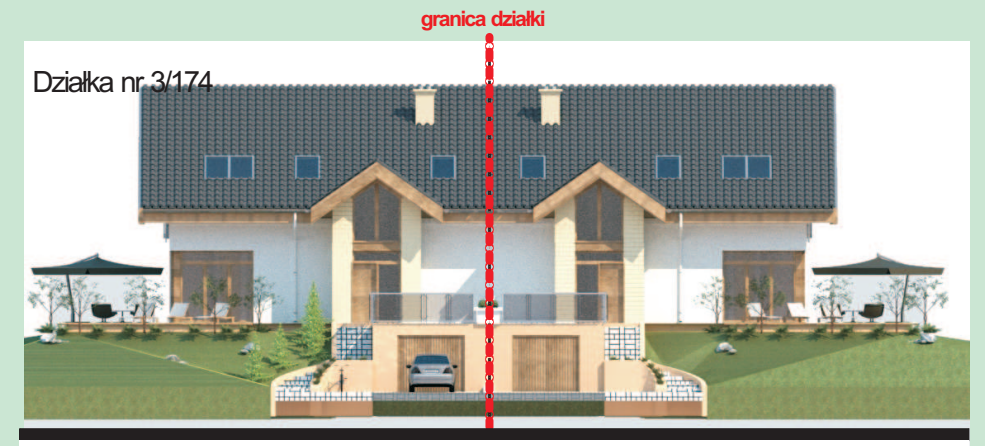

Elewacja wejściowa

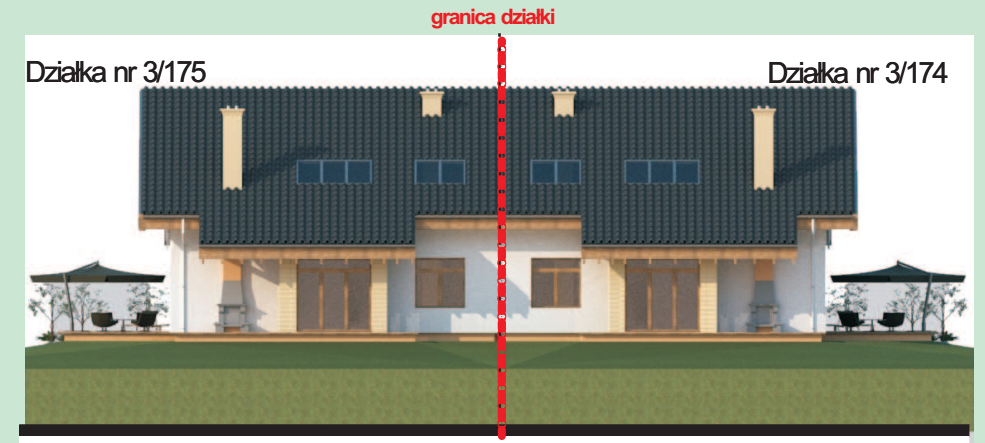

Elewacja tylna



Elewacja ogrodowa



**RZUT PIWNICY**

① garaż	23,74 m <sup>2</sup>
② pomieszczenie gospodarcze	11,43 m <sup>2</sup>
③ komunikacja	6,95 m <sup>2</sup>
④ komunikacja	3,63 m <sup>2</sup>
<b>razem(m<sup>2</sup>)</b>	<b>45,75 m<sup>2</sup></b>

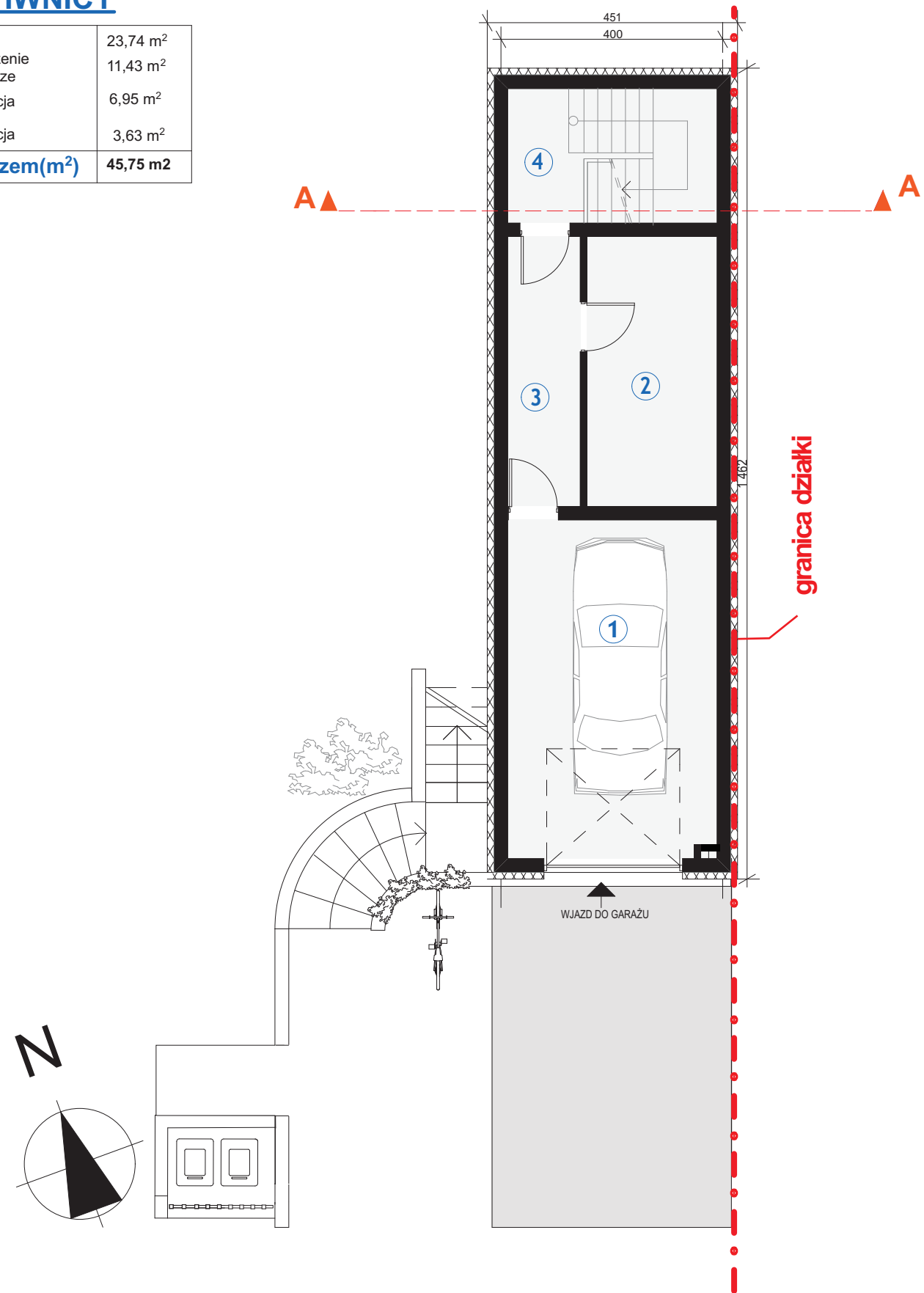

Rzut piwnicy □



**BIII<sub>3/L</sub>**

dom jednorodzinny, zblźniaczony, tarasowy z użytkowym poddaszem

rzut parteru	skala 1:100
pow. użytkowa parteru	107,66 m <sup>2</sup>
pow. użytkowa poddasza	90,57 m <sup>2</sup>
pow. użytkowa piwnicy z garażem	45,75 m <sup>2</sup>
pow. użytkowa całości +piwnica	243,98 m <sup>2</sup>
pow. Zabudowy budynku	136,22 m <sup>2</sup>
pow. tarasów i schodów zewnętrznych nie wchodząca do pow. zabudowy	75,74 m <sup>2</sup>
wysokość budynku	8,60 m
kąt nachylenia dachu	35°

**RZUT PARTERU**

1 przedsionek	8,49 m <sup>2</sup>
2 pomieszczenie gospodarcze	4,09 m <sup>2</sup>
3 hall	9,59 m <sup>2</sup>
4 łazienka	3,30 m <sup>2</sup>
5 kuchnia	15,47 m <sup>2</sup>
6 jadalnia	17,16 m <sup>2</sup>
7 pokój kominkowy	15,81 m <sup>2</sup>
8 pokój dzienny	33,75 m <sup>2</sup>
<b>razem(m<sup>2</sup>)</b>	<b>107,66 m<sup>2</sup></b>



□ Sytuacja/lokalizacja



□ Widok

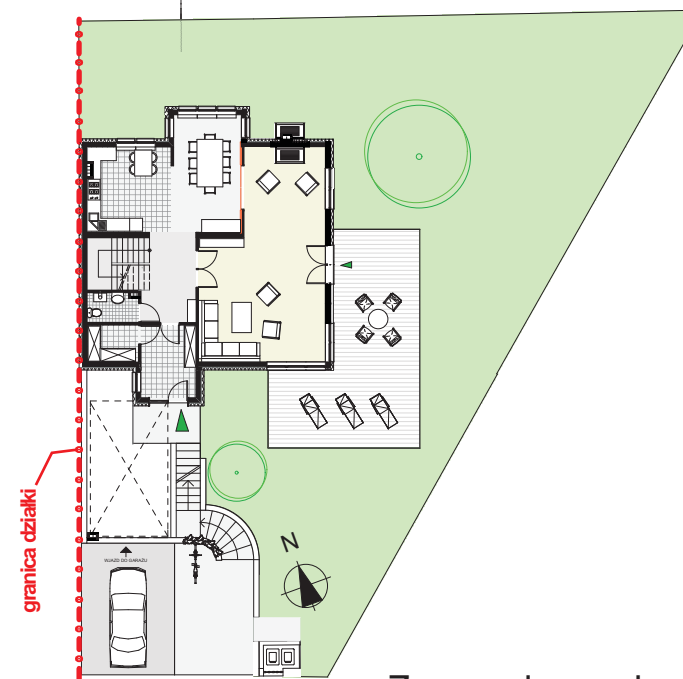
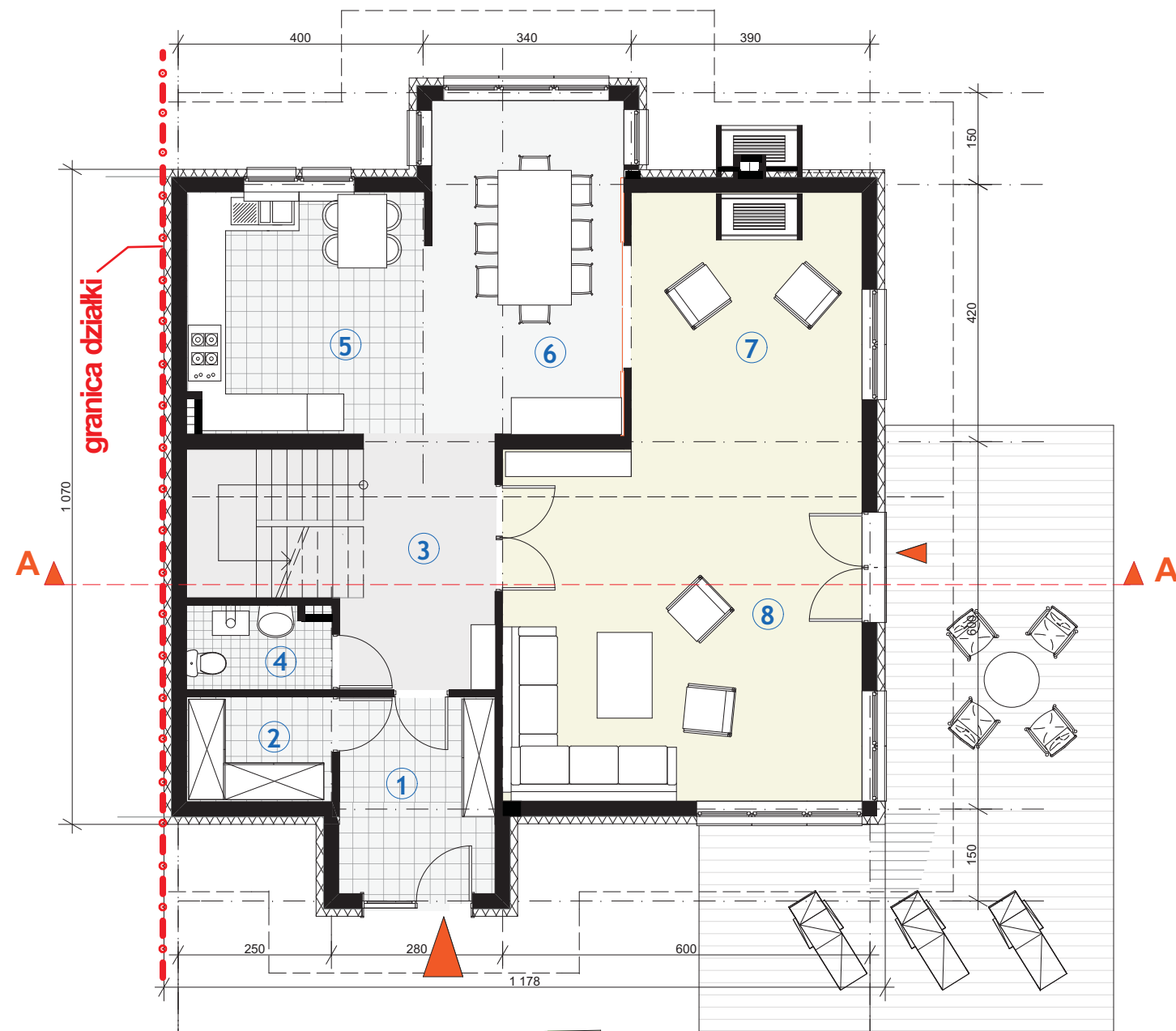

Zagospodarowanie na przykładzie działki nr 3/175





### BIII<sub>3/L</sub>

dom jednorodzinny, zblźniaczony, tarasowy z użytkowym poddaszem

rzut poddasza	skala 1:100
pow. użytkowa poddasza	90,57 m <sup>2</sup>
wysokość budynku	8,60 m
kąt nachylenia dachu	35°

#### RZUT PODDASZA

① hall	10,39 m <sup>2</sup>
② pokój	17,32 m <sup>2</sup>
③ pokój	16,29 m <sup>2</sup>
④ pokój	15,66 m <sup>2</sup>
⑤ pokój rodzinny	13,85 m <sup>2</sup>
⑥ łazienka	10,76 m <sup>2</sup>
⑦ łazienka	6,20 m <sup>2</sup>
<b>razem(m<sup>2</sup>)</b>	<b>90,47 m<sup>2</sup></b>



Rzut poddasza

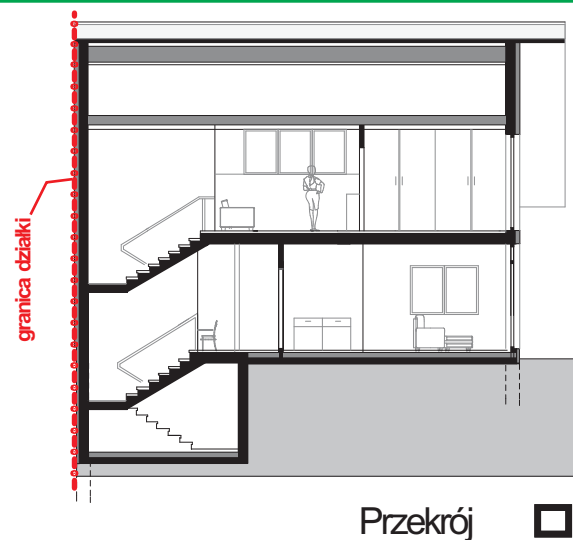

Przekrój

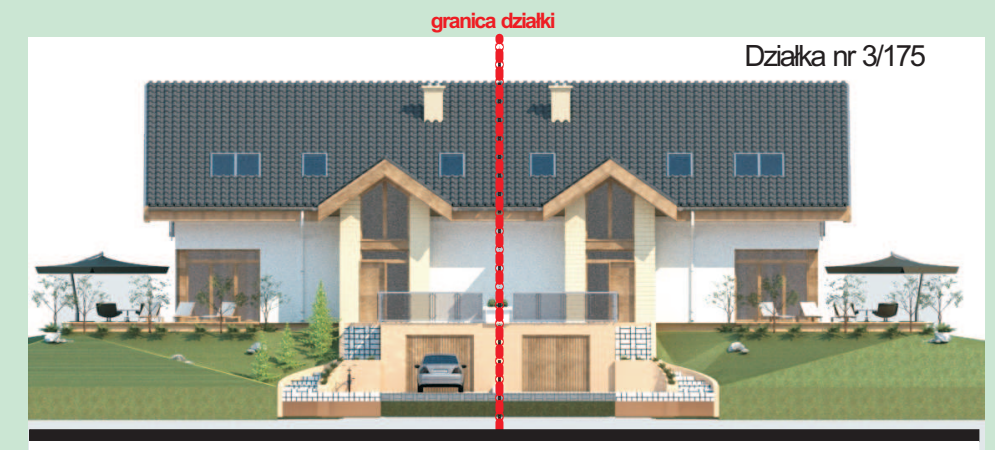

Elewacja wejściowa

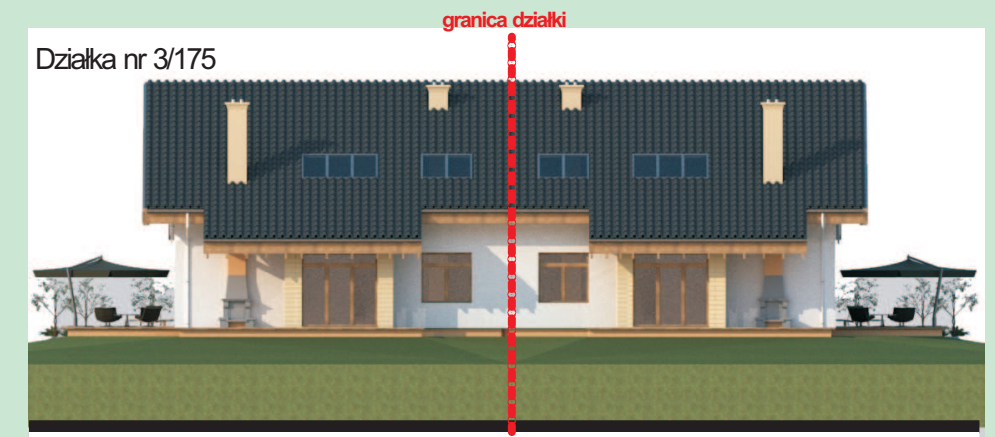

Elewacja tylna



Elewacja ogrodowa



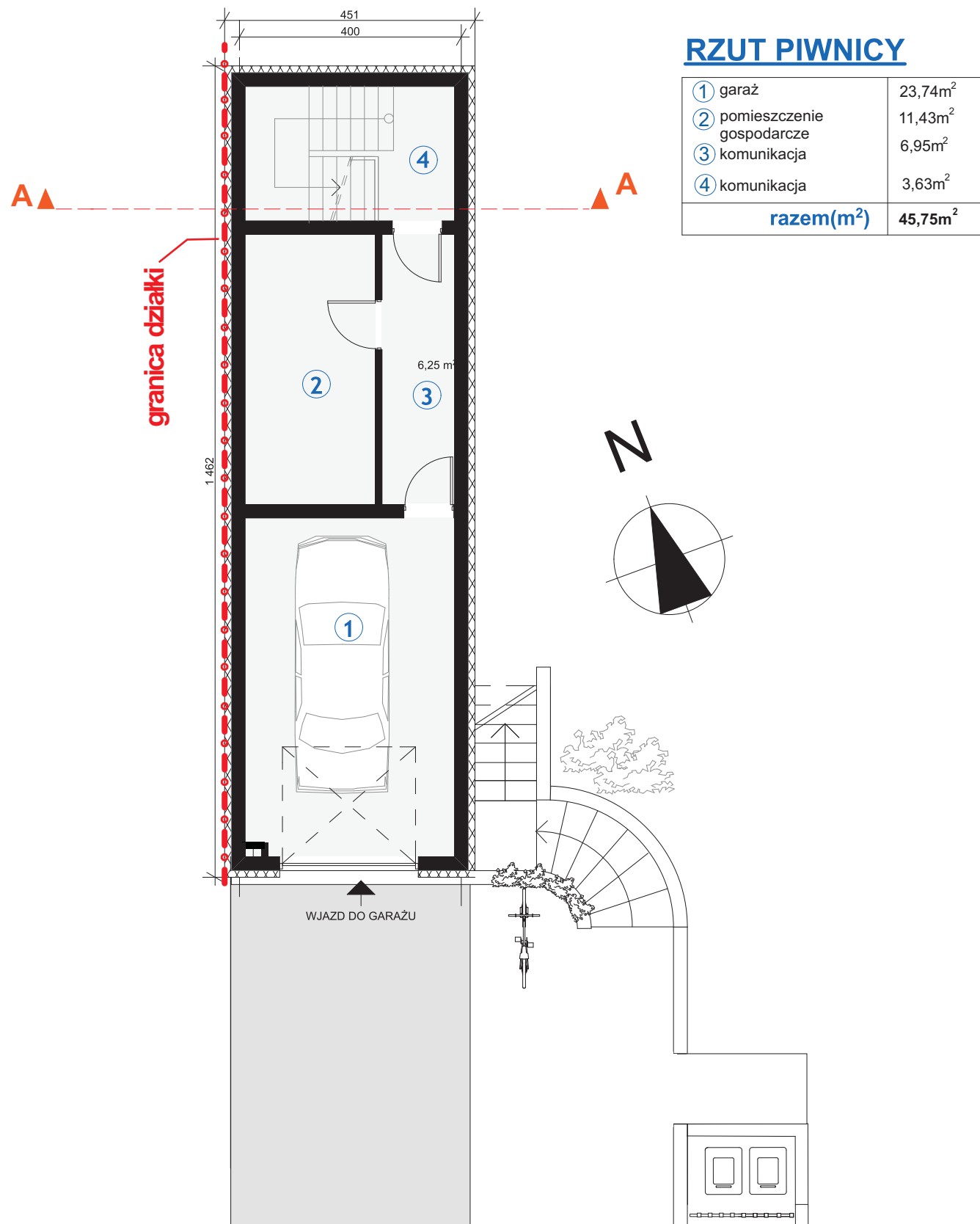

Rzut piwnicy



**DI1**

dom dwurzędny, parterowy z użytkowym poddaszem

rzut parteru	skala 1:100
pow. użytkowa mieszkania na parterze	139,02m <sup>2</sup>
pow. użytkowa mieszkania na poddaszu	123,78m <sup>2</sup>
pow. użytkowa garażu	17,63 m <sup>2</sup>
pow. zabudowy budynku	193,65 m <sup>2</sup>
wysokość budynku	8,40m
kąt nachylenia dachu	35°

**RZUT MIESZKANIA NA PARTERZE**

1 hall	10,34 m <sup>2</sup>
2 w.c.	2,58 m <sup>2</sup>
3 gabinet/biblioteka	14,62 m <sup>2</sup>
4 kuchnia	16,06 m <sup>2</sup>
5 salon z jadalnią	33,50 m <sup>2</sup>
6 korytarz	6,97 m <sup>2</sup>
7 pokój	14,40 m <sup>2</sup>
8 pokój	13,87 m <sup>2</sup>
9 łazienka	5,05 m <sup>2</sup>
10 sypialnia	21,63 m <sup>2</sup>
<b>razem(m<sup>2</sup>)</b>	<b>139,02m<sup>2</sup></b>
11 garaż	17,63 m <sup>2</sup>



Sytuacja/lokalizacja



Widok

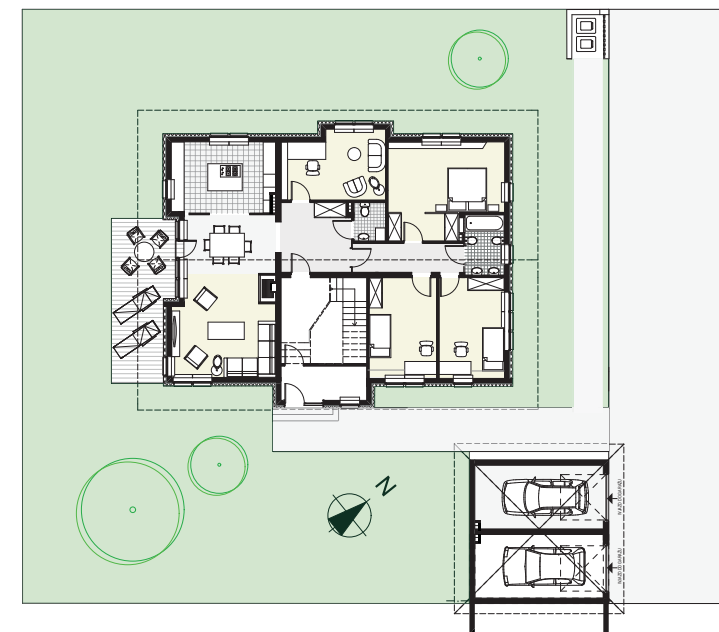
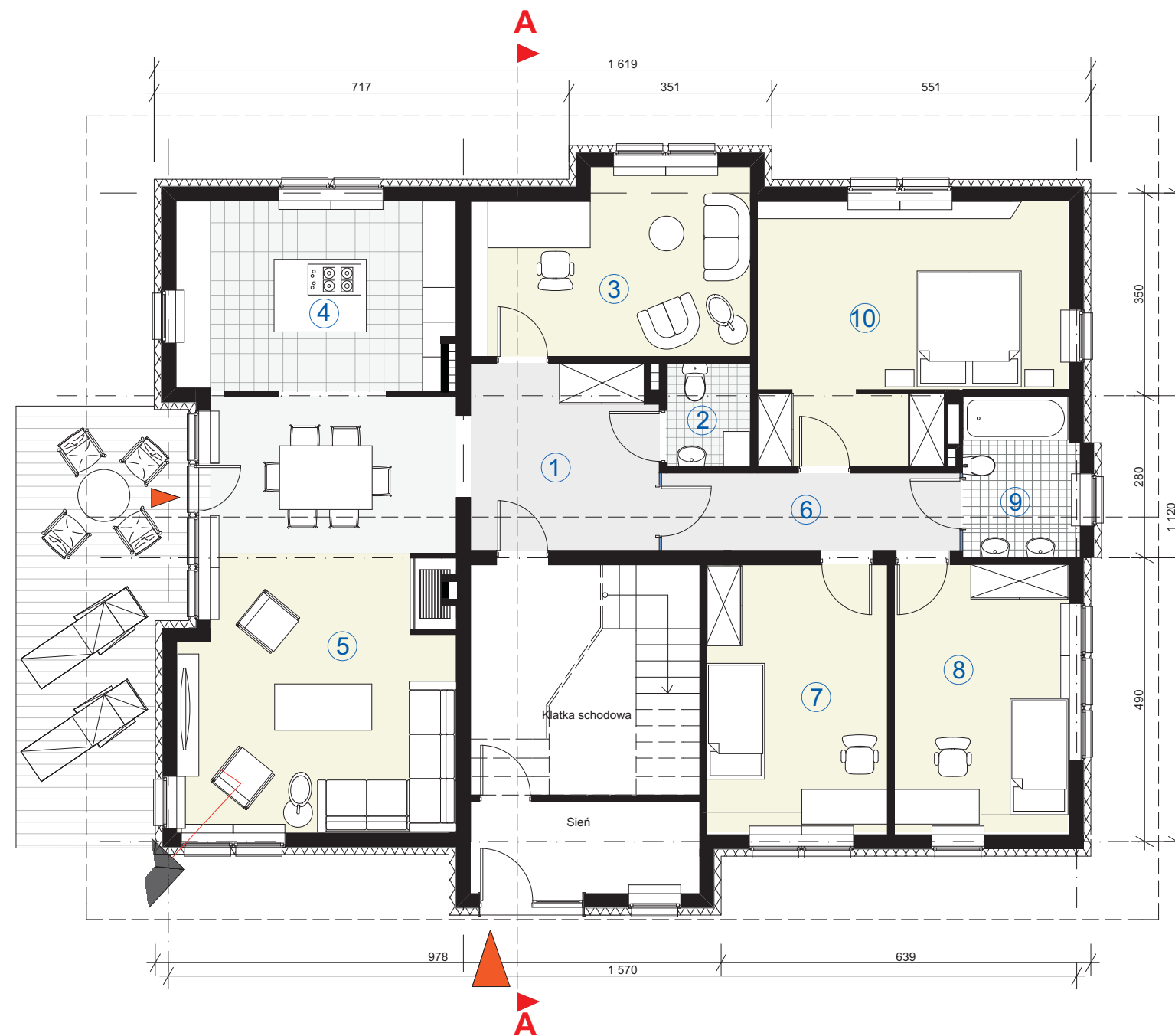

Zagospodarowanie na przykładzie działki nr 174/3



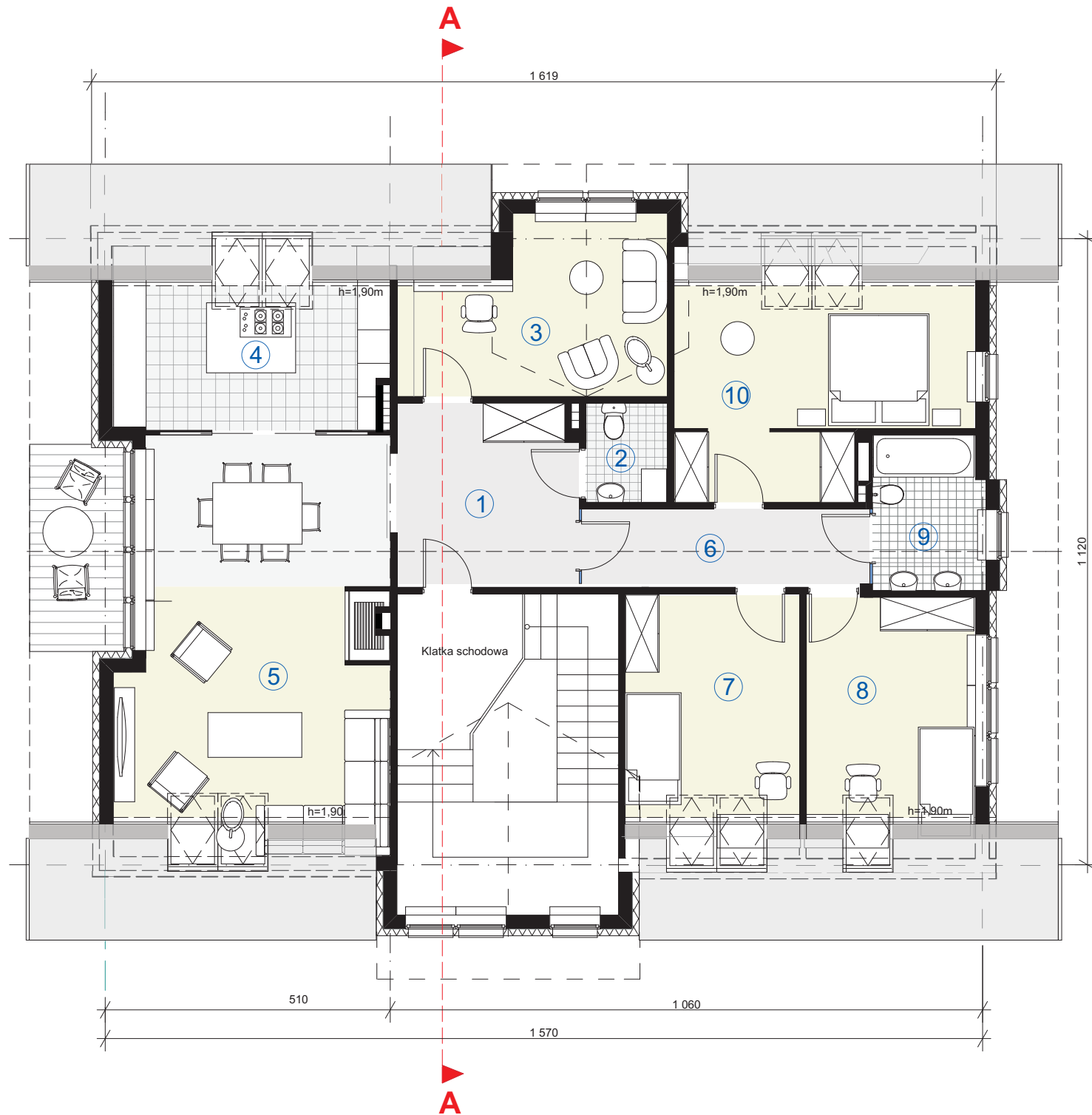

Rzut poddasza

Przekrój

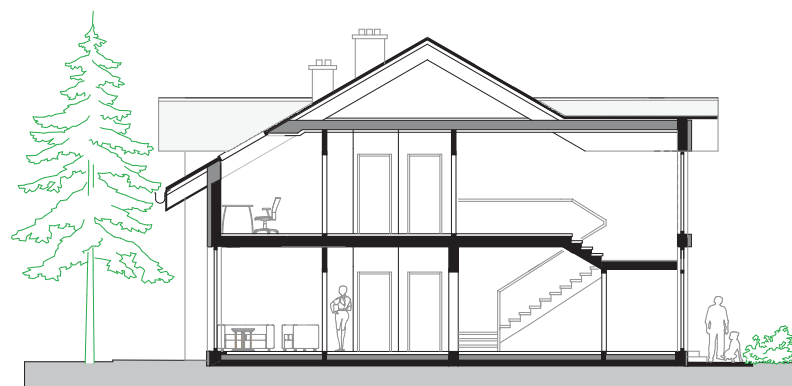

## DI1

dom dwurodzinny, parterowy z użytkowym poddaszem

rzut poddasza	skala 1:100
pow. użytkowa mieszkania na parterze	139,02m <sup>2</sup>
pow. użytkowa mieszkania na poddaszu	123,78m <sup>2</sup>
pow. użytkowa garażu	17,63m <sup>2</sup>
pow. zabudowy (garaż)	193,65m <sup>2</sup>
pow. tarasów i schodów zewnętrznych nie wchodząca do pow. zabudowy	22,91m <sup>2</sup>
wysokość budynku	8,40m
kąt nachylenia dachu	35°

## RZUT MIESZKANIA NA PODDASZU

① hall	10,34 m <sup>2</sup>
② w.c.	2,58 m <sup>2</sup>
③ gabinet/biblioteka	13,16 m <sup>2</sup>
④ kuchnia	12,80 m <sup>2</sup>
⑤ salon z jadalnią	30,91 m <sup>2</sup>
⑥ korytarz	6,97 m <sup>2</sup>
⑦ pokój	12,29 m <sup>2</sup>
⑧ pokój	11,81 m <sup>2</sup>
⑨ łazienka	5,05 m <sup>2</sup>
⑩ sypialnia	17,87 m <sup>2</sup>
<b>razem(m<sup>2</sup>)</b>	<b>123,78m<sup>2</sup></b>
⑪ garaż przynależny	17,63 m <sup>2</sup>



Elewacja frontowa



Elewacja tylna



Elewacja wejściowa



Elewacja ogrodowa



**R<sub>1</sub>**

dom jednorodzinny, parterowy z użytkowym poddaszem

rzut parteru skala 1:100

pow. użytkowa parteru	209,29m <sup>2</sup>
pow. użytkowa poddasza	157,63m <sup>2</sup>
pow. użytkowa całości	366,92m <sup>2</sup>
pow. zabudowy budynku	266,55m <sup>2</sup>
pow. tarasów i schodów zewnętrznych nie wchodząca do pow. zabudowy	118,64m <sup>2</sup>
wysokość budynku	9,20m
kąt nachylenia dachu	35°

**RZUT PARTERU**

1 przedsiónek	12,08m <sup>2</sup>
2 kuchnia	16,40m <sup>2</sup>
3 jadalnia	18,40m <sup>2</sup>
4 hall z komunikacją	12,70m <sup>2</sup>
5 pokój dzienny	45,56m <sup>2</sup>
6 gabinet/biblioteka	33,06m <sup>2</sup>
7 pralnia	5,03m <sup>2</sup>
8 pomieszczenie gospodarcze	4,26m <sup>2</sup>
9 kotłownia	4,50m <sup>2</sup>
10 spiżarnia	5,50m <sup>2</sup>
11 łazienka	5,00m <sup>2</sup>
12 komunikacja	6,20m <sup>2</sup>
13 pokój gier	29,40m <sup>2</sup>
14 ogród zimowy	11,20m <sup>2</sup>
<b>razem(m<sup>2</sup>)</b>	<b>209,29m<sup>2</sup></b>
15 garaż	17,50m <sup>2</sup>



□ Sytuacja/lokalizacja



□ Widok

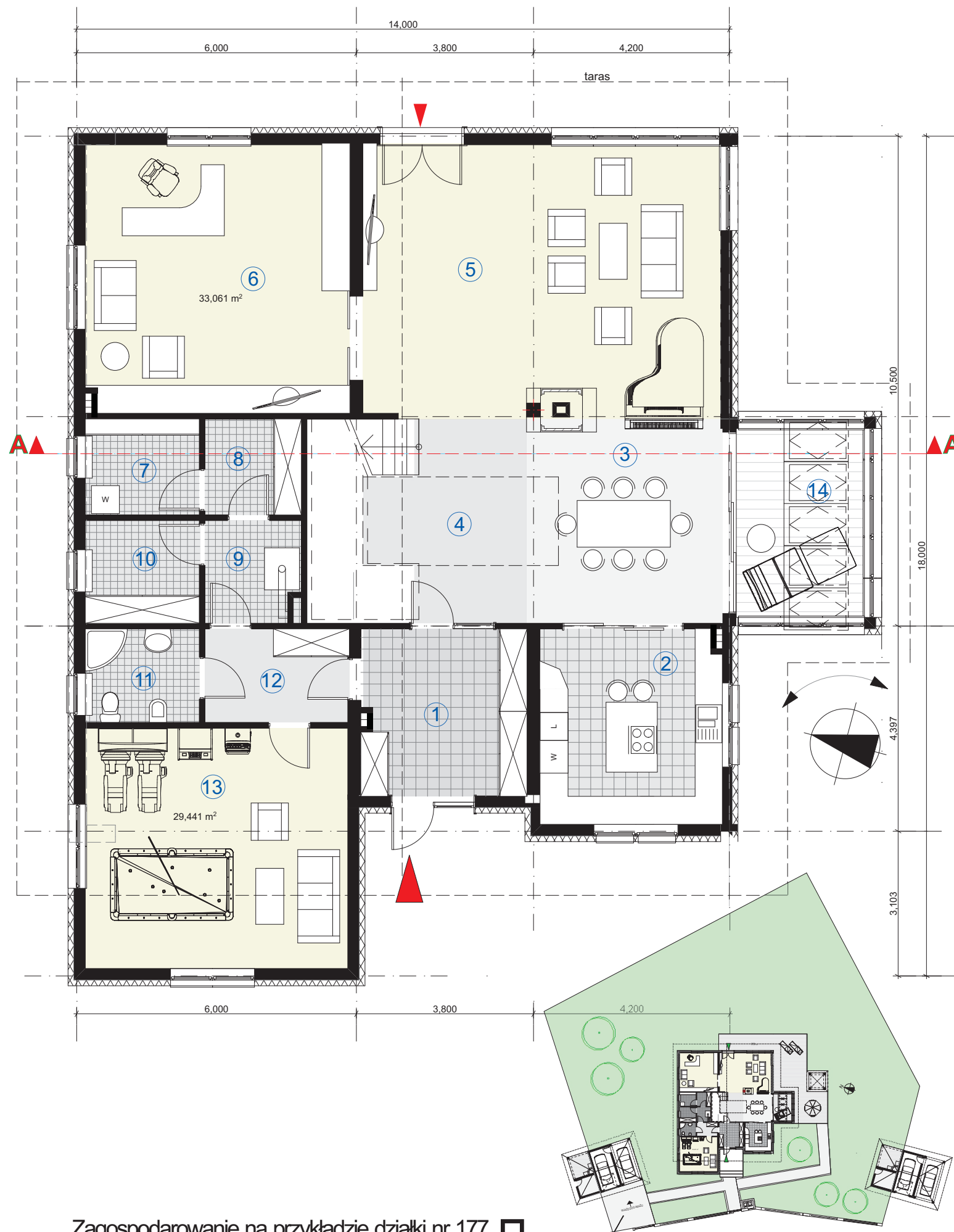

Zagospodarowanie na przykładzie działki nr 177 □



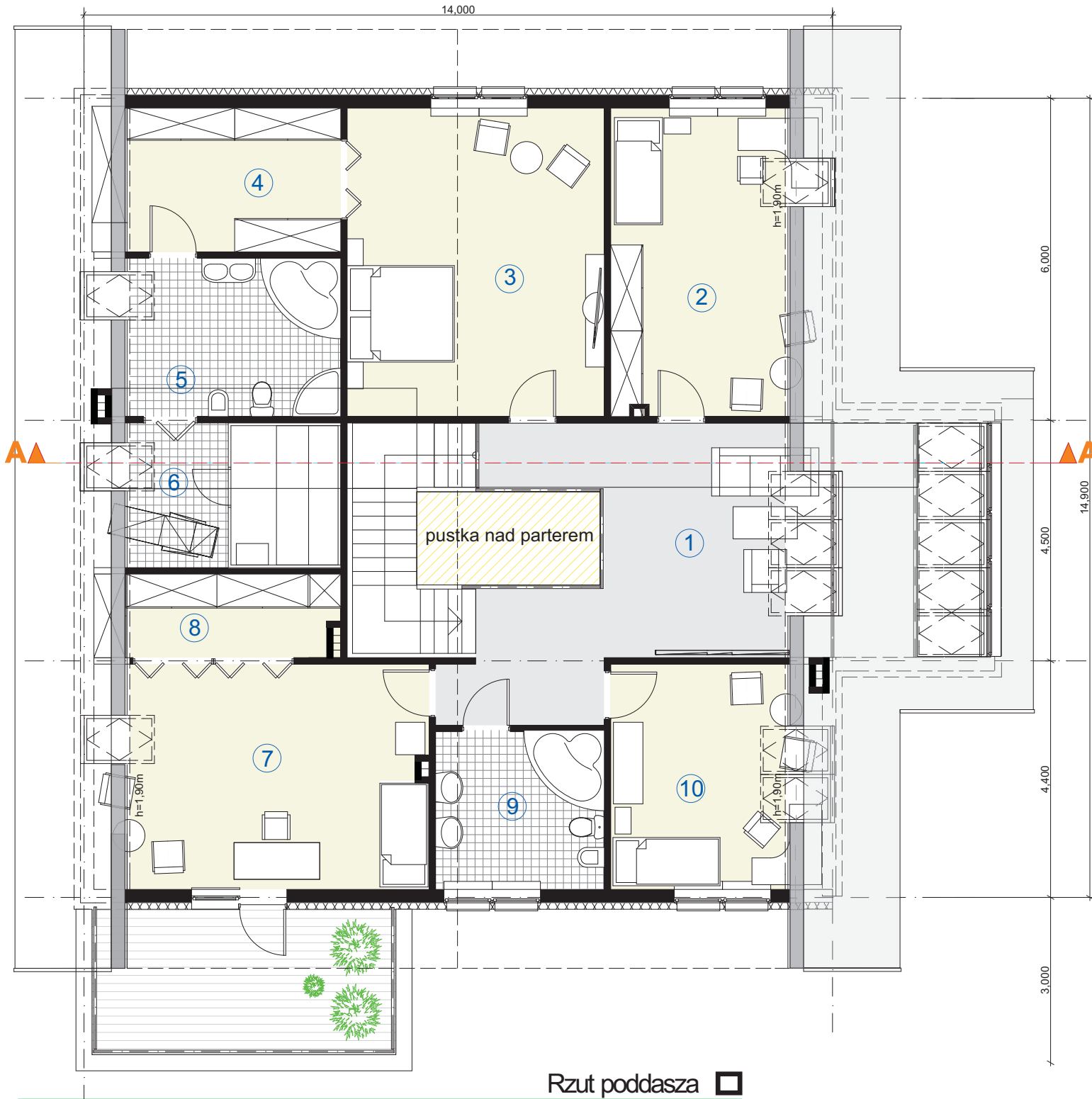

Rzut poddasza

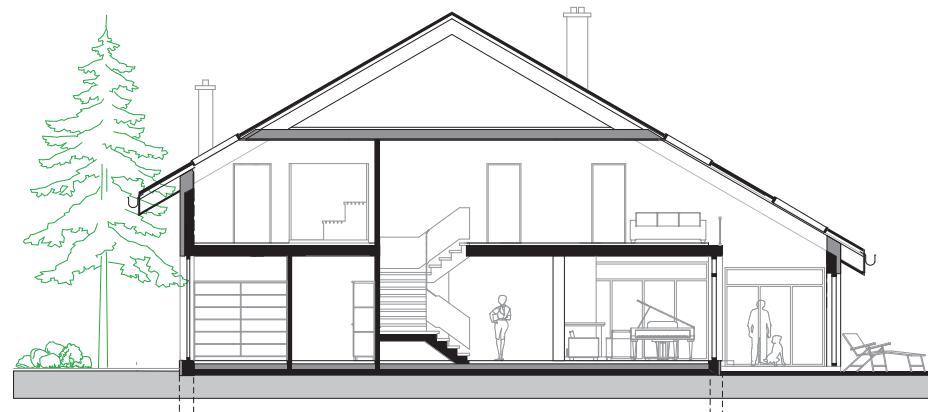

Przekrój

**R<sub>1</sub>**  
dom jednorodzinny, parterowy  
z użytkowym poddaszem

rzut poddasza	skala 1:100
pow. użytkowa poddasza	157,63m <sup>2</sup>
wysokość budynku	9,20m
kąt nachylenia dachu	35°

**RZUT PODDASZA**

1	hall	24,60m <sup>2</sup>
2	pokój	18,74m <sup>2</sup>
3	pokój	27,57m <sup>2</sup>
4	garderoba	10,70m <sup>2</sup>
5	pokój kąpielowy	12,22m <sup>2</sup>
6	sauna	11,18m <sup>2</sup>
7	pokój	23,49m <sup>2</sup>
8	garderoba	6,14m <sup>2</sup>
9	łazienka	9,30m <sup>2</sup>
10	pokój	13,69m <sup>2</sup>
<b>razem(m<sup>2</sup>)</b>		<b>157,63m<sup>2</sup></b>



Elewacja frontowa



Elewacja tylna



Elewacja boczna



Elewacja ogrodowa



**TIII\_1**

dom jednorodzinny, tarasowy z użytkowym poddaszem

rzut parteru skala 1:100

pow. użytkowa parteru	89,09 m <sup>2</sup>
pow. użytkowa poddasza	77,02 m <sup>2</sup>
pow. użytkowa niższego poziomu parteru	58,37 m <sup>2</sup>
pow. użytkowa całości	224,48m <sup>2</sup>
pow. zabudowy budynku	131,28m <sup>2</sup>
pow. tarasów i schodów zewnętrznych nie wchodząca do pow. zabudowy	47,39 m <sup>2</sup>
wysokość budynku	8,00 m <sup>2</sup>
kąt nachylenia dachu	35°

**RZUT PARTERU**

1 przedsionek	6,69 m <sup>2</sup>
2 toaleta	1,64 m <sup>2</sup>
3 hall z komunikacją	14,61 m <sup>2</sup>
4 kuchnia	11,83 m <sup>2</sup>
5 jadalnia	13,61 m <sup>2</sup>
6 pokój dzienny	28,15 m <sup>2</sup>
7 gabinet	12,56 m <sup>2</sup>
<b>razem(m<sup>2</sup>)</b>	<b>89,09 m<sup>2</sup></b>
8 garaż	17,63 m <sup>2</sup>
<b>razem(m<sup>2</sup>)</b>	<b>106,72 m<sup>2</sup></b>



■ Sytuacja/lokalizacja

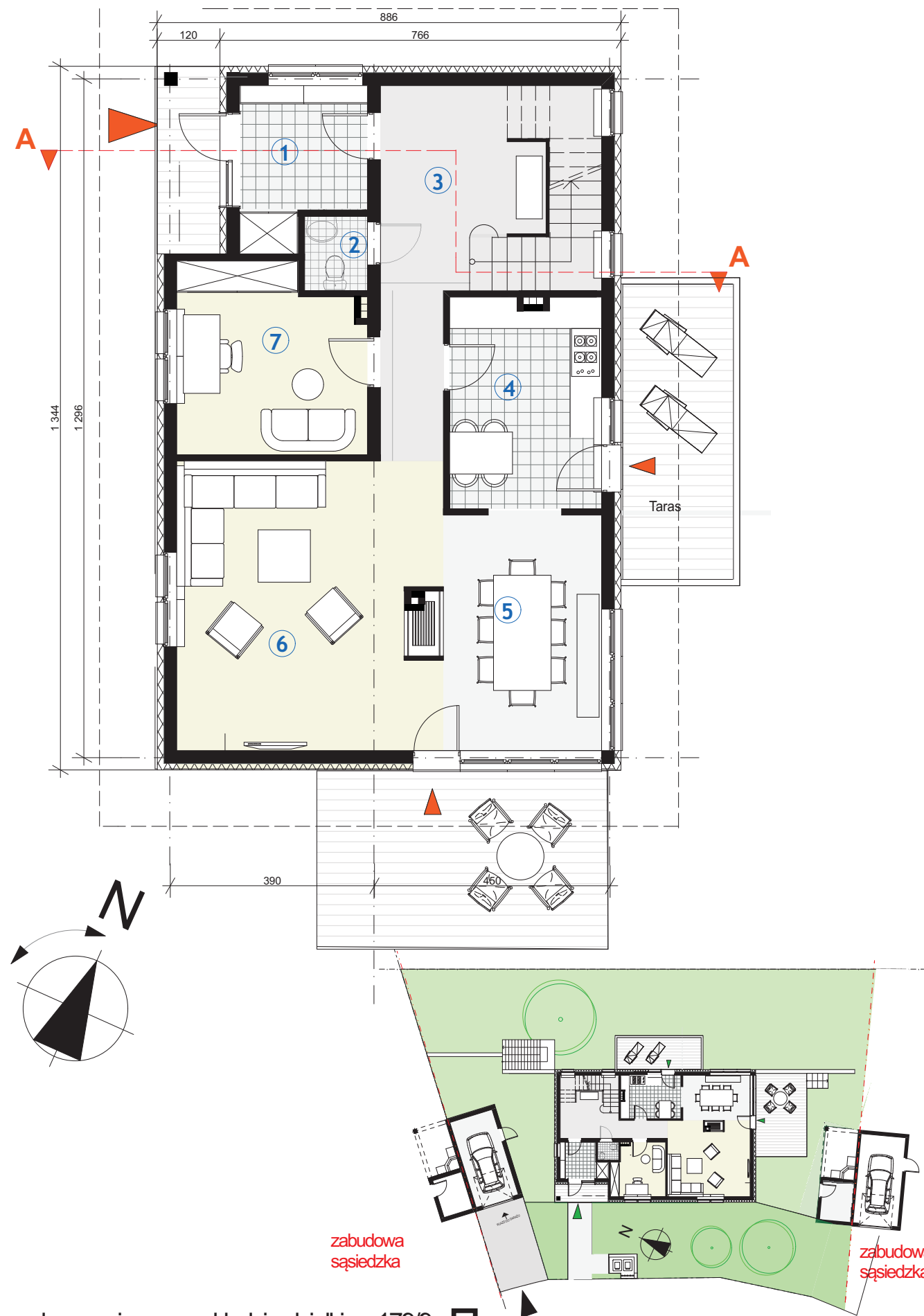

zabudowa sąsiedzka

zabudowa sąsiedzka

Zagospodarowanie na przykładzie działki nr 179/9 ■



■ Widok





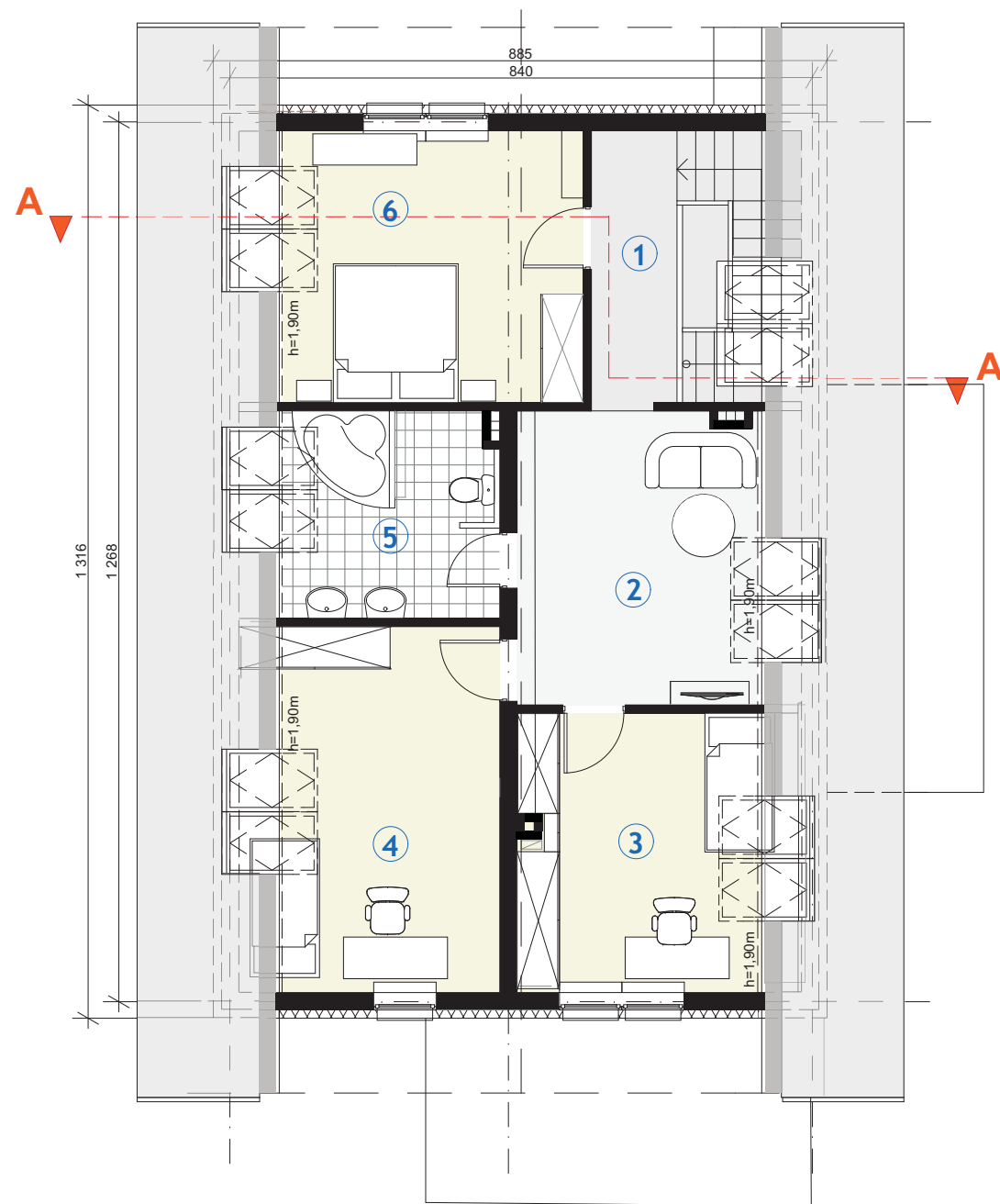

Rzut poddasza



Przekrój

**T III 1**

dom jednorodzinny, tarasowy z użytkowym poddaszem

rzut poddasza	skala 1:100
pow. użytkowa poddasza	77,02 m <sup>2</sup>
wysokość budynku	8,00 m <sup>2</sup>
kąt nachylenia dachu	35°

**RZUT PODDASZA**

1 hall	4,82 m <sup>2</sup>
2 pokój rodzinny	14,95 m <sup>2</sup>
3 pokój	13,89 m <sup>2</sup>
4 pokój	16,73 m <sup>2</sup>
5 łazienka	9,50 m <sup>2</sup>
6 pokój	17,13 m <sup>2</sup>
<b>razem(m<sup>2</sup>)</b>	<b>77,02 m<sup>2</sup></b>



Elewacja frontowa



Elewacja tylna



Elewacja boczna



Elewacja boczna ogrodowa

## TIII<sub>1</sub>

dom jednorodzinny, tarasowy  
z użytkowym poddaszem

rzut- niższy poziom parteru skala 1:100

pow. użytkowa	56,37 m <sup>2</sup>
wysokość budynku	8,00 m
kąt nachylenia dachu	35°

### RZUT-NIŻSZY POZIOM PARTERU

① komunikacja	3,44 m <sup>2</sup>
② pokój	18,36 m <sup>2</sup>
③ siłownia	14,38 m <sup>2</sup>
④ garderoba	9,03 m <sup>2</sup>
⑤ kotłownia	3,24 m <sup>2</sup>
⑥ łazienka	9,92 m <sup>2</sup>
<b>razem(m<sup>2</sup>)</b>	<b>58,37 m<sup>2</sup></b>

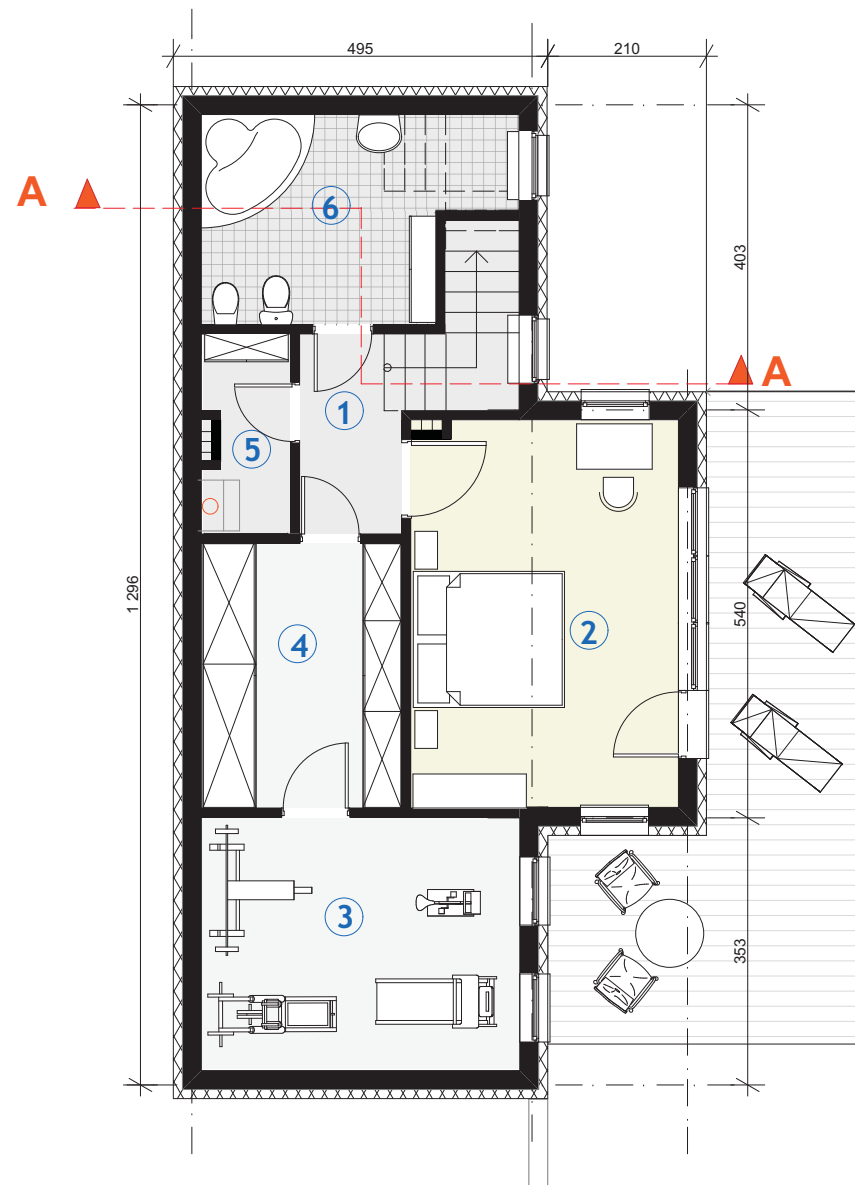
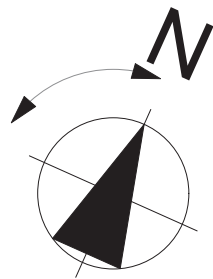

Rzut niższego poziomu parteru □



**WI<sub>1</sub>**

dom jednorodzinny, parterowy z użytkowym poddaszem

rzut parteru	skala 1:100
pow. użytkowa parteru	74,37m <sup>2</sup>
pow. użytkowa poddasza	63,91m <sup>2</sup>
pow. użytkowa całości	138,28m <sup>2</sup>
pow. zabudowy budynku	96m <sup>2</sup>
pow. tarasów i schodów zewnętrznych nie wchodząca do pow. zabudowy	42,46m <sup>2</sup>
wysokość budynku	9,50m
kąt nachylenia dachu	35°

**RZUT PARTERU**

1 przedsionek	3,50m <sup>2</sup>
2 w.c.	2,27m <sup>2</sup>
3 pomieszczenie gospodarcze	4,20m <sup>2</sup>
4 hall z komunikacją	9,23m <sup>2</sup>
5 kuchnia	12,35m <sup>2</sup>
6 pokój dzienny	25,73m <sup>2</sup>
7 jadalnia	17,09m <sup>2</sup>
<b>razem(m<sup>2</sup>)</b>	<b>74,37m<sup>2</sup></b>
8 garaż	17,63m <sup>2</sup>



□ Sytuacja/lokalizacja

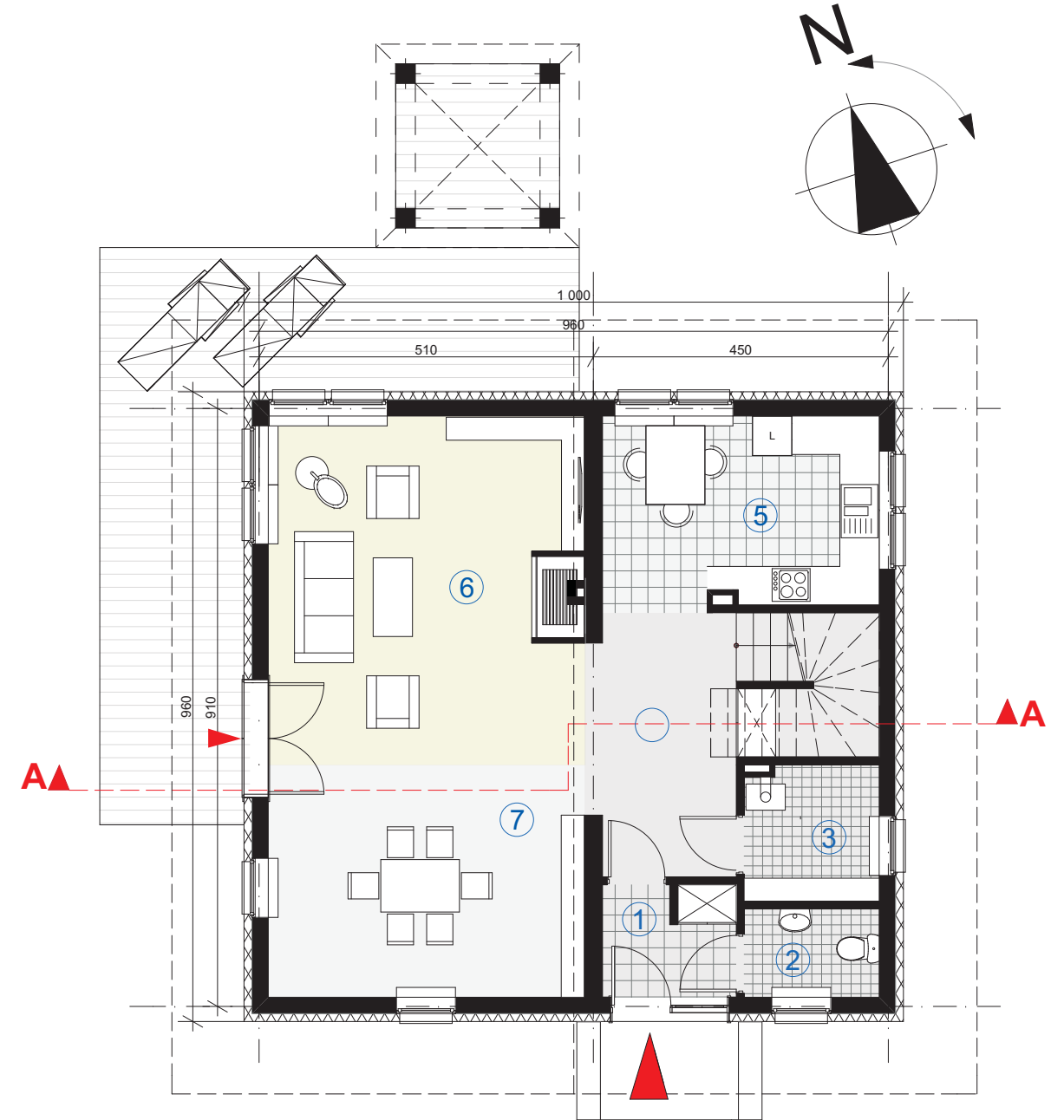

□ Widok

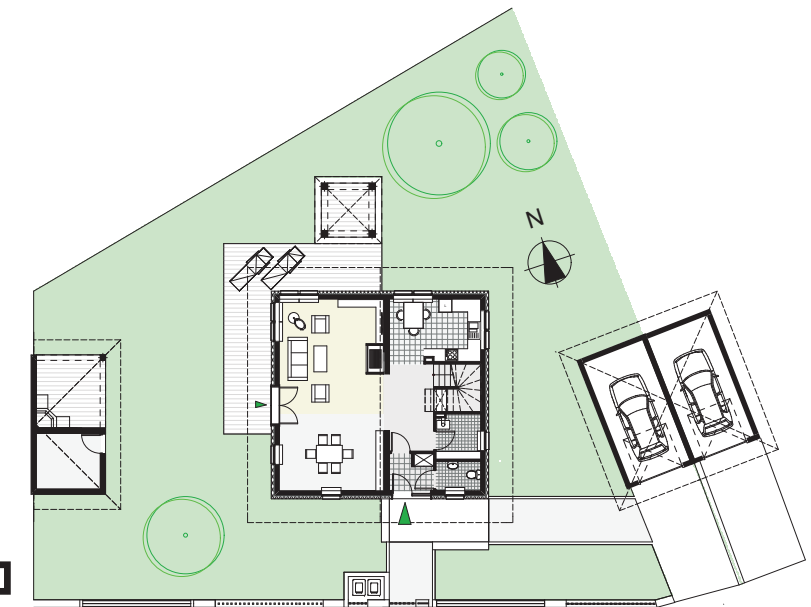

Zagospodarowanie na przykładzie działki nr 173/5 □



**WI<sub>1</sub>**

dom jednorodzinny, parterowy  
z użytkowym poddaszem

rzut poddasza skala 1:100

pow. użytkowa poddasza	63,91m <sup>2</sup>
wysokość budynku	9,50m
kąt nachylenia dachu	35°

**RZUT PODDASZA**

① hall	8,13m <sup>2</sup>
② łazienka	10,53m <sup>2</sup>
③ pokój	13,66m <sup>2</sup>
④ garderoba	3,97m <sup>2</sup>
⑤ pokój	14,86m <sup>2</sup>
⑥ pokój	12,76m <sup>2</sup>
<b>razem(m<sup>2</sup>)</b>	<b>63,91m<sup>2</sup></b>

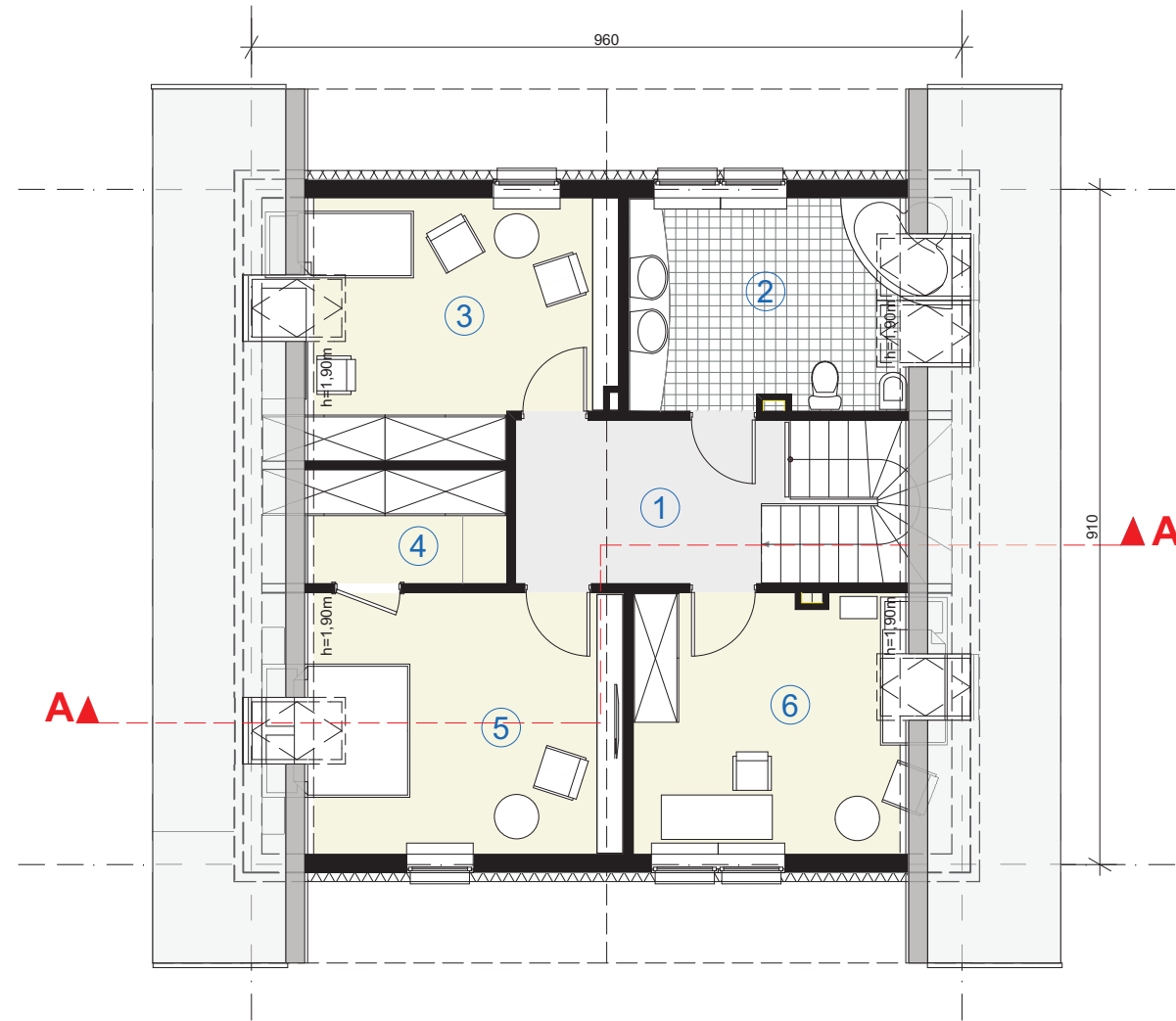

Rzut poddasza



Przekrój



Elewacja wejściowa



Elewacja tylna



Elewacja ogrodowa



Elewacja boczna

granica działki

granica działki



**WI<sub>1</sub>/L**

dom jednorodzinny, parterowy z użytkowym poddaszem

rzut parteru skala 1:100	
pow. użytkowa parteru	74,37m <sup>2</sup>
pow. użytkowa poddasza	63,91m <sup>2</sup>
pow. użytkowa całości	138,28m <sup>2</sup>
pow. zabudowy budynku	96m <sup>2</sup>
pow. tarasów i schodów zewnętrznych nie wchodząca do pow. zabudowy	42,46m <sup>2</sup>
wysokość budynku	9,50m
kąt nachylenia dachu	35°

**RZUT PARTERU**

① przedsiónek	3,50m <sup>2</sup>
② w.c.	2,27m <sup>2</sup>
③ pomieszczenie gospodarcze	4,20m <sup>2</sup>
④ hall z komunikacją	9,23m <sup>2</sup>
⑤ kuchnia	12,35m <sup>2</sup>
⑥ pokój dzienny	25,73m <sup>2</sup>
⑦ jadalnia	17,09m <sup>2</sup>
<b>razem(m<sup>2</sup>)</b>	<b>74,37m<sup>2</sup></b>
⑧ garaż	17,63m <sup>2</sup>



□ Sytuacja/lokalizacja



□ Widok

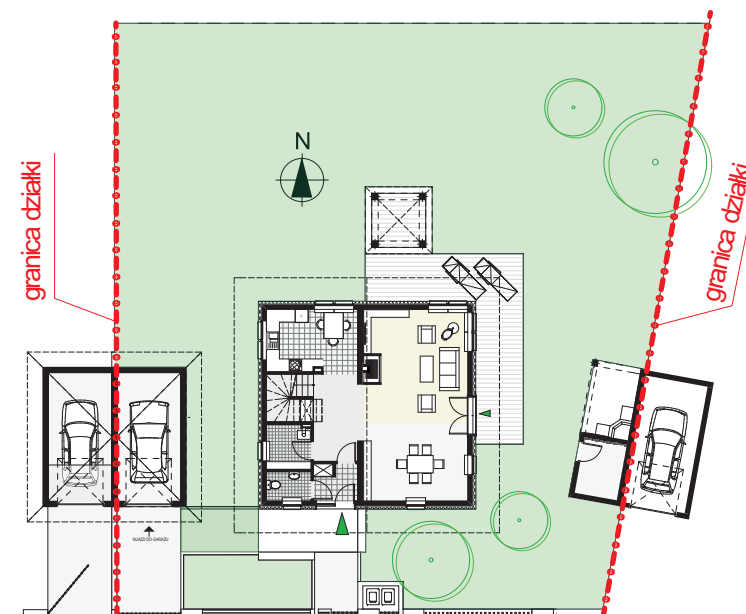
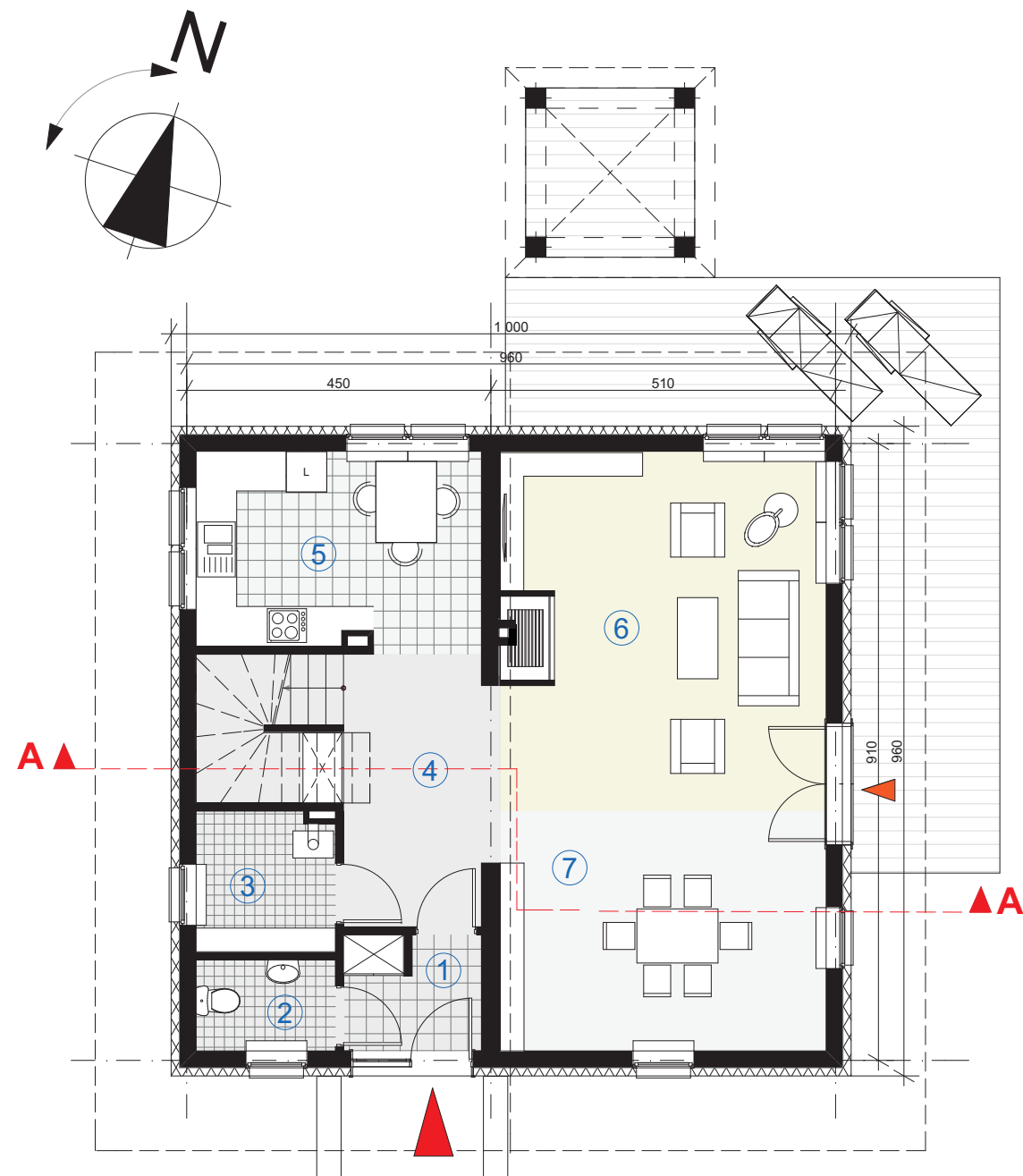

□ Zagospodarowanie na przykładzie działki 173/2



### WI<sub>1</sub>/L

dom jednorodzinny, parterowy z użytkowym poddaszem

rzut poddasza	skala 1:100
pow. użytkowa poddasza	63,91m <sup>2</sup>
wysokość budynku	9,50m
kąt nachylenia dachu	35°

### RZUT PODDASZA

① hall	8,13m <sup>2</sup>
② łazienka	10,53m <sup>2</sup>
③ pokój	13,66m <sup>2</sup>
④ garderoba	3,97m <sup>2</sup>
⑤ pokój	14,86m <sup>2</sup>
⑥ pokój	12,76m <sup>2</sup>
<b>razem(m<sup>2</sup>)</b>	<b>63,91m<sup>2</sup></b>

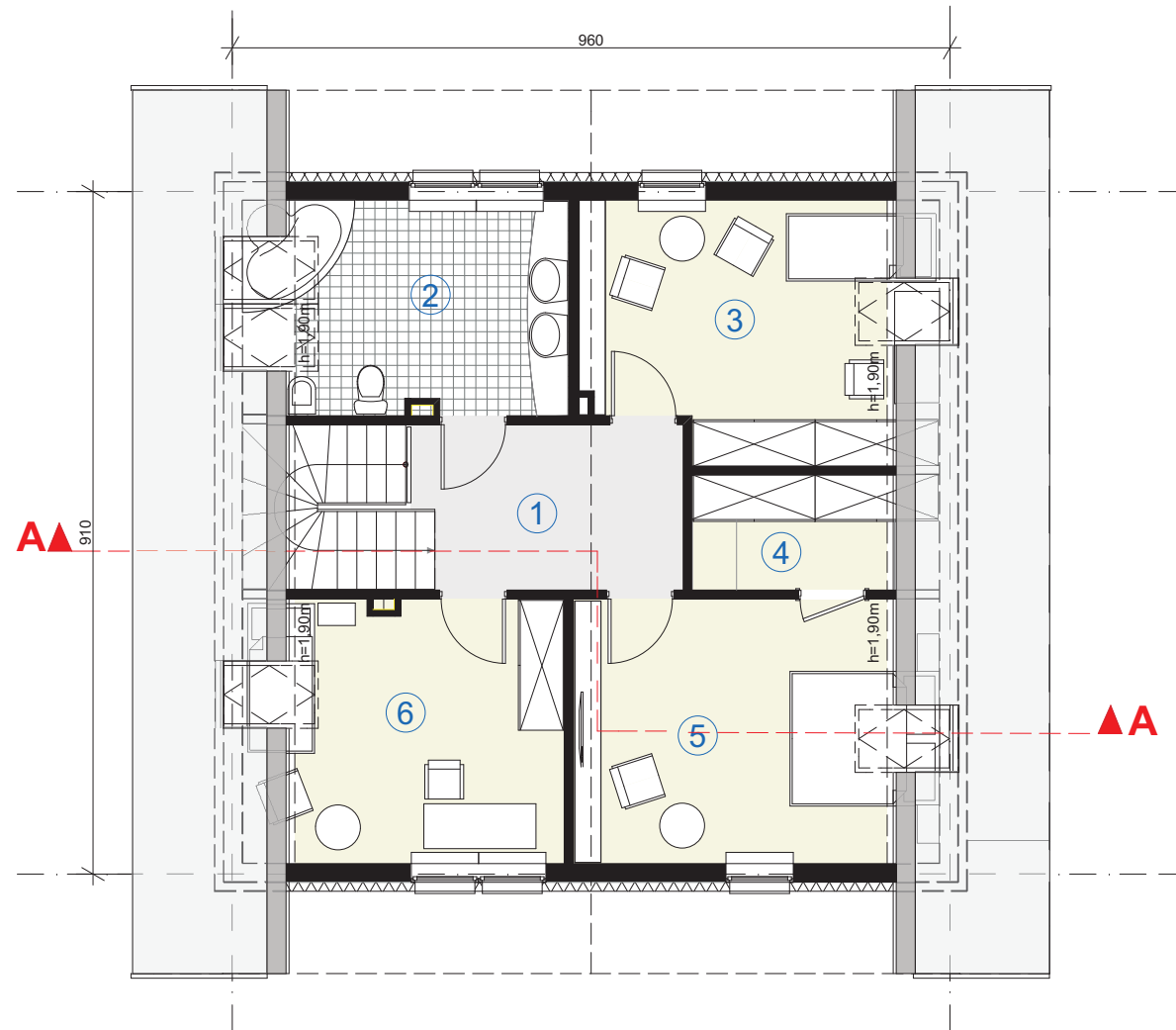

Rzut poddasza

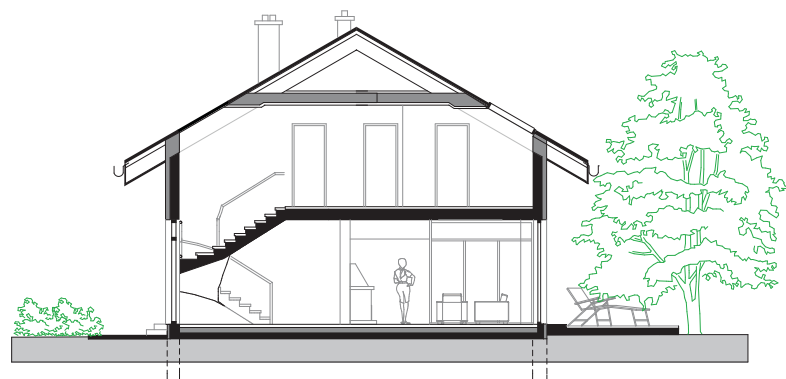

Przekrój



Elewacja wejściowa



Elewacja tylna



Elewacja ogrodowa



Elewacja boczna



**WI<sub>2</sub>**

dom jednorodzinny, parterowy z użytkowym poddaszem

<b>rzut parteru</b>	<b>skala 1:100</b>
pow. użytkowa parteru	73,81m <sup>2</sup>
pow. użytkowa poddasza	63,91m <sup>2</sup>
pow. użytkowa całości	137,72m <sup>2</sup>
pow. zabudowy budynku	96,00m <sup>2</sup>
pow. tarasów i schodów zewnętrznych nie wchodząca do pow. zabudowy	42,46m <sup>2</sup>
wysokość budynku	9,50m
kąt nachylenia dachu	35°

**RZUT PARTERU**

① przedsionek	3,50m <sup>2</sup>
② w.c.	2,27m <sup>2</sup>
③ pomieszczenie gospodarcze	4,20m <sup>2</sup>
④ hall z komunikacją	8,70m <sup>2</sup>
⑤ kuchnia	12,35m <sup>2</sup>
⑥ jadalnia	14,51m <sup>2</sup>
⑦ pokój dzienny	28,28m <sup>2</sup>
<b>razem(m<sup>2</sup>)</b>	<b>73,81m<sup>2</sup></b>
⑧ garaż	17,63m <sup>2</sup>



□ Sytuacja/lokalizacja

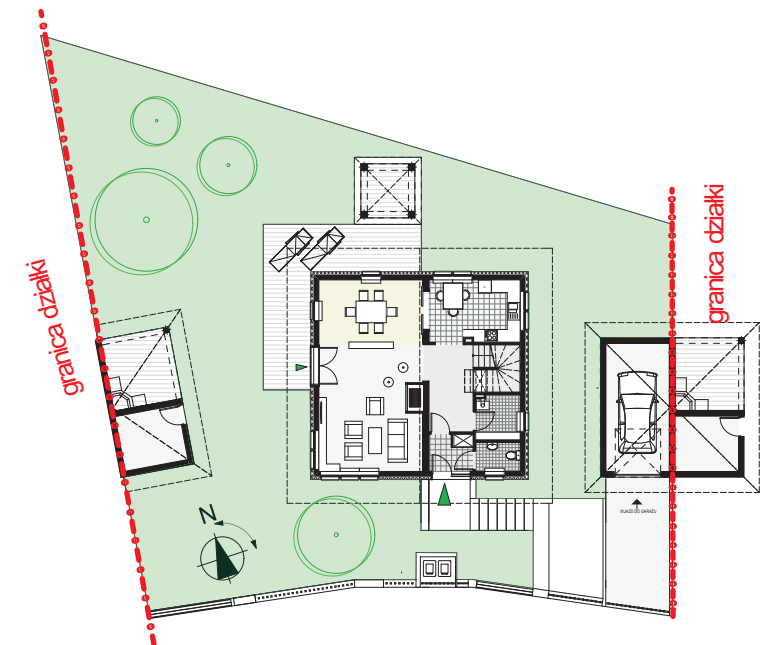
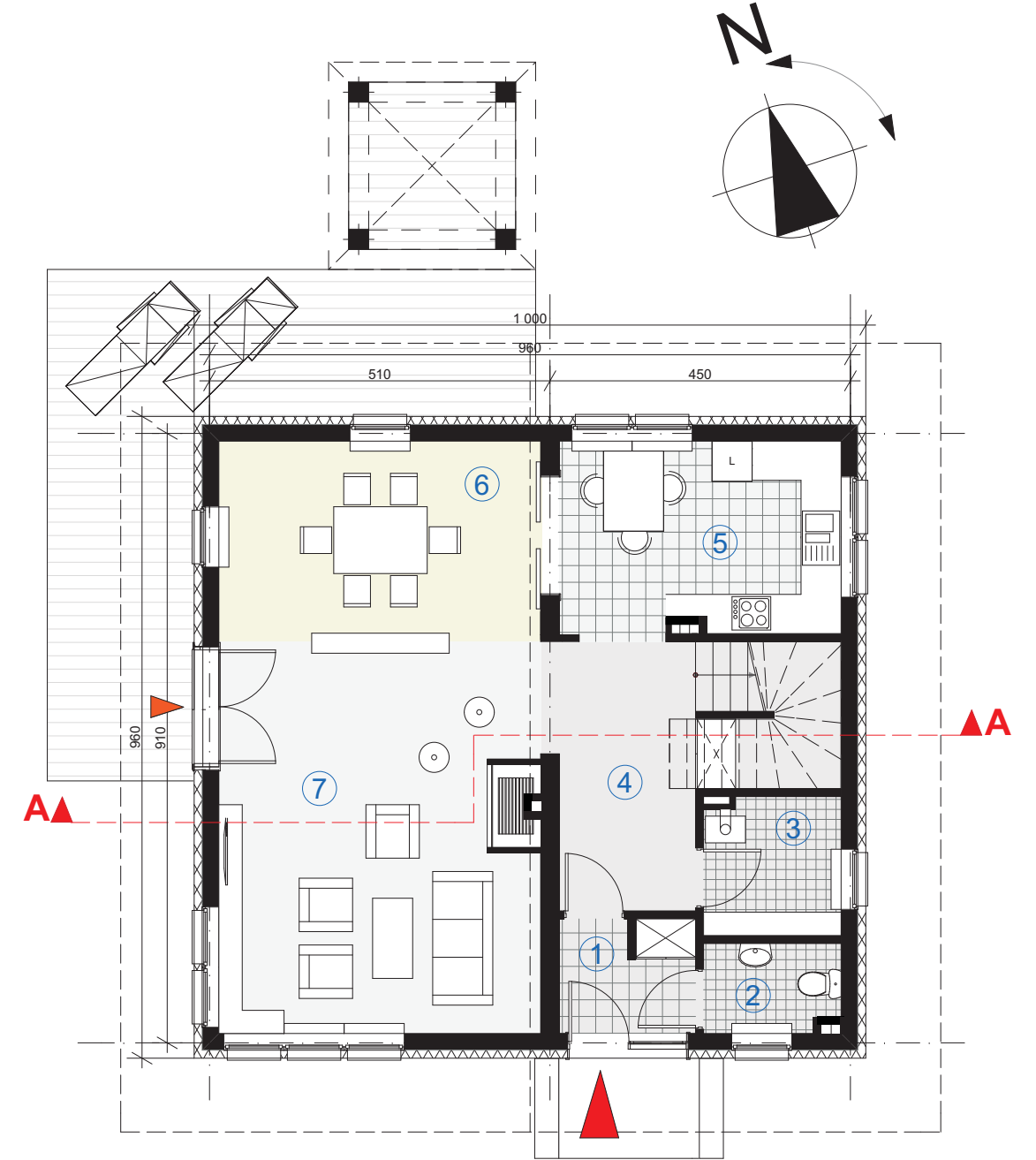

Zagospodarowanie na przykładzie działki 173/7 □



**WI<sub>2</sub>**

dom jednorodzinny, parterowy z użytkowym poddaszem

rzut poddasza	skala 1:100
pow. użytkowa poddasza	63,91m <sup>2</sup>
wysokość budynku	9,50m
kąt nachylenia dachu	35°

**RZUT PODDASZA**

① hall	8,13m <sup>2</sup>
② łazienka	10,53m <sup>2</sup>
③ pokój	13,66m <sup>2</sup>
④ garderoba	3,97m <sup>2</sup>
⑤ pokój	14,86m <sup>2</sup>
⑥ pokój	12,76m <sup>2</sup>
<b>razem(m<sup>2</sup>)</b>	<b>63,91m<sup>2</sup></b>

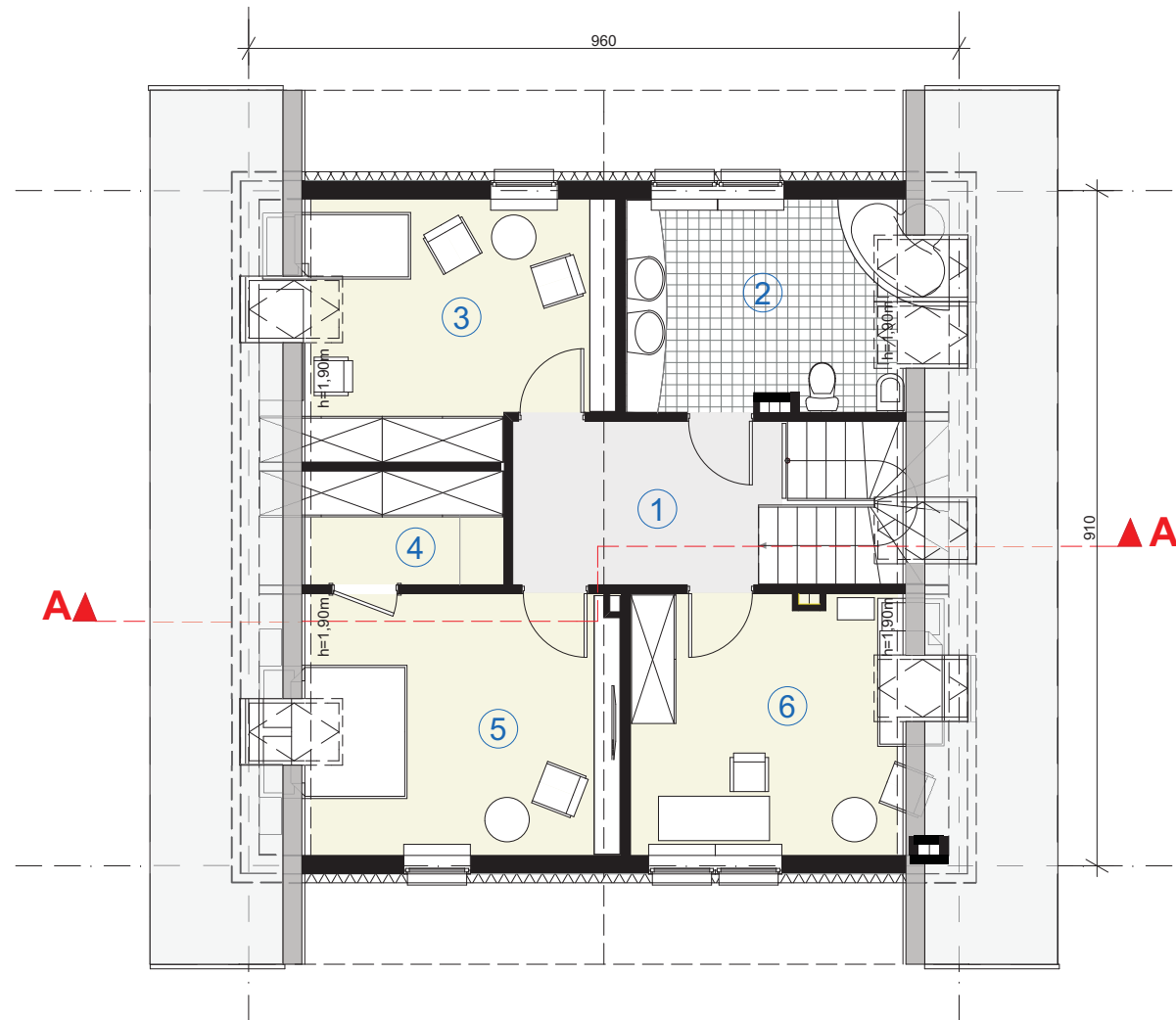

Rzut poddasza

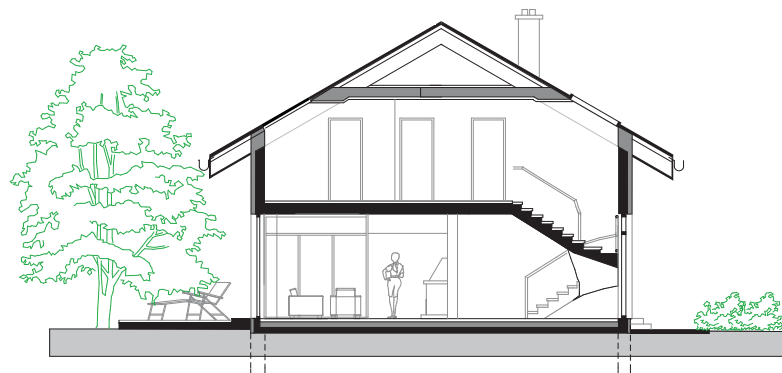

Przekrój



Elewacja wejściowa



Elewacja tylna

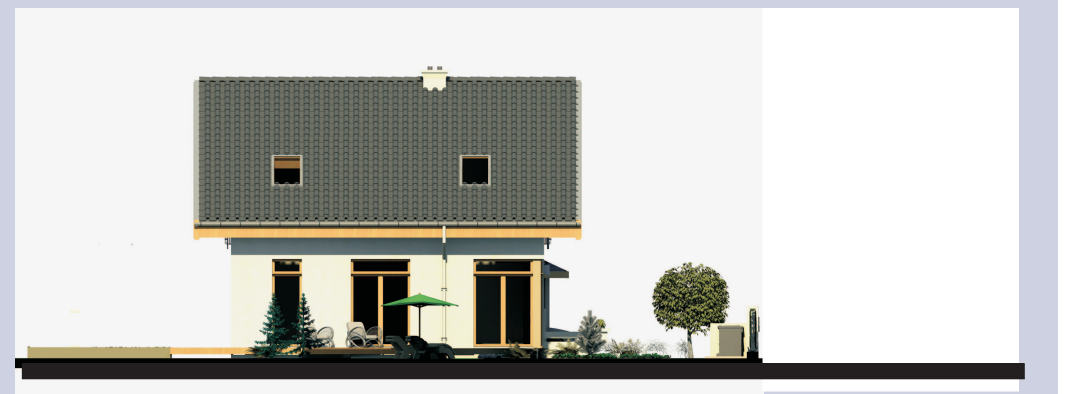

Elewacja boczna



Elewacja boczna



**WI<sub>2</sub>/L**

dom jednorodzinny, parterowy z użytkowym poddaszem

rzut parteru	skala 1:100
pow. użytkowa parteru	73,81m <sup>2</sup>
pow. użytkowa poddasza	63,91m <sup>2</sup>
pow. użytkowa całości	137,72m <sup>2</sup>
pow. zabudowy budynku	96,00m <sup>2</sup>
pow. tarasów i schodów zewnętrznych nie wchodząca do pow. zabudowy	42,46m <sup>2</sup>
wysokość budynku	9,50m
kąt nachylenia dachu	35°

**RZUT PARTERU**

1 przedsionek	3,50m <sup>2</sup>
2 w.c.	2,27m <sup>2</sup>
3 pomieszczenie gospodarcze	4,20m <sup>2</sup>
4 hall z komunikacją	8,70m <sup>2</sup>
5 kuchnia	12,35m <sup>2</sup>
6 jadalnia	14,51m <sup>2</sup>
7 pokój dzienny	28,28m <sup>2</sup>
<b>razem(m<sup>2</sup>)</b>	<b>73,81m<sup>2</sup></b>
8 garaż	17,63m <sup>2</sup>



■ Sytuacja/lokalizacja

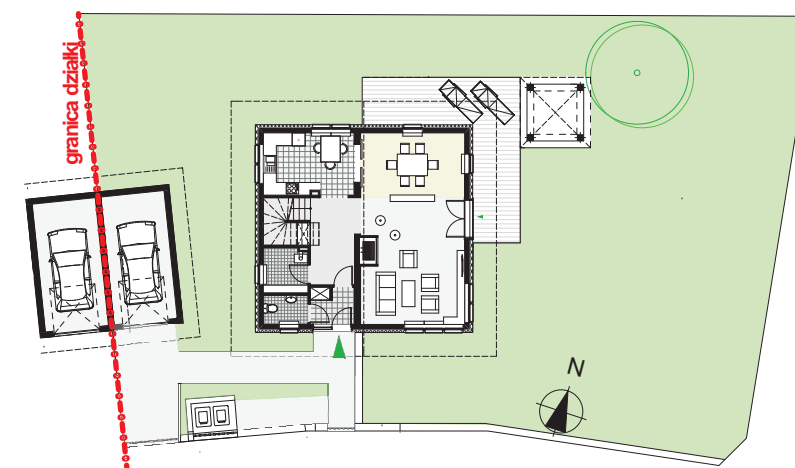
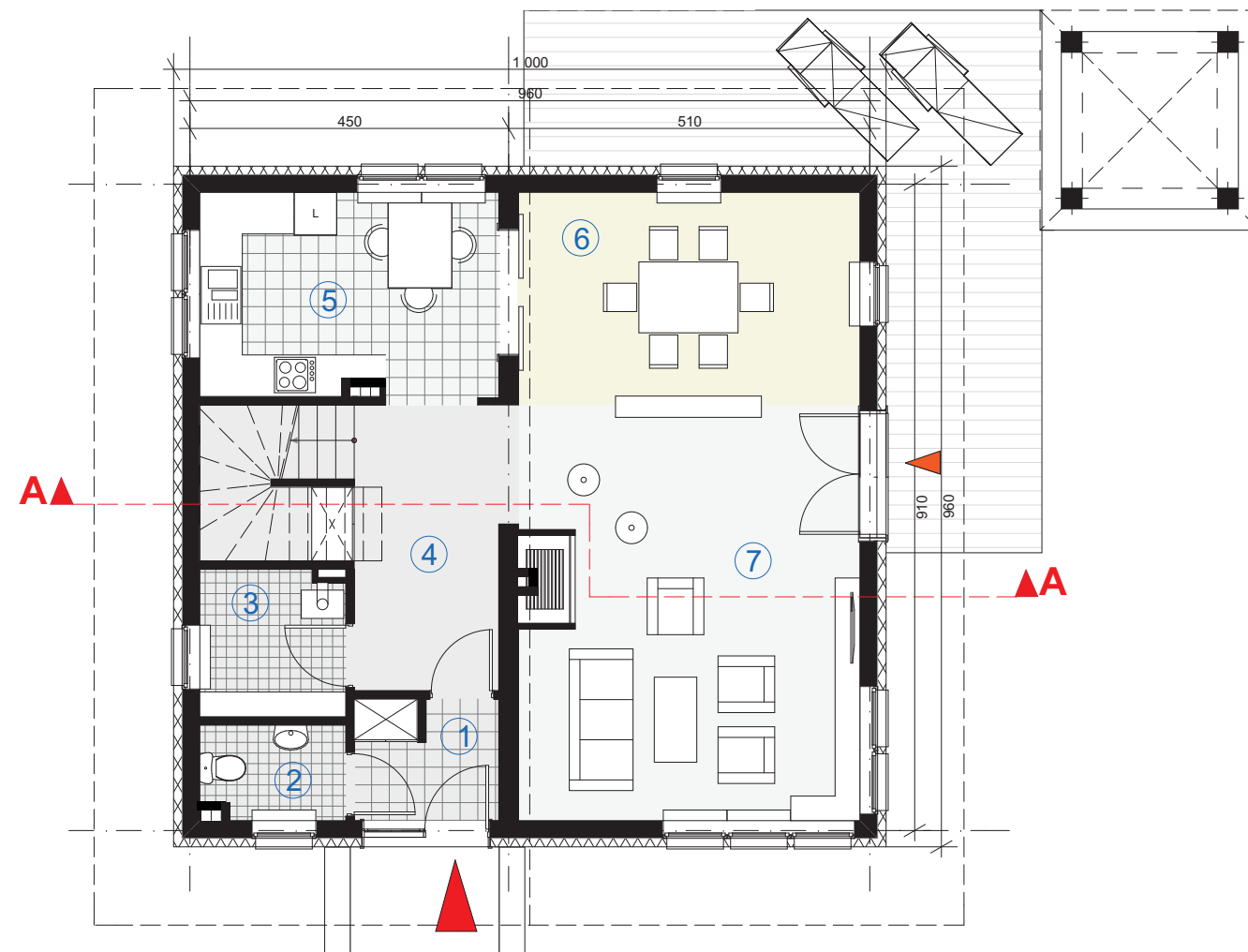

Zagospodarowanie na przykładzie działki 180/2 □



### W12/L

dom jednorodzinny, parterowy z użytkowym poddaszem

rzut poddasza	skala 1:100
pow. użytkowa poddasza	63,91m <sup>2</sup>
wysokość budynku	9,50m
kąt nachylenia dachu	35°

### RZUT PODDASZA

① hall	8,13m <sup>2</sup>
② łazienka	10,53m <sup>2</sup>
③ pokój	13,66m <sup>2</sup>
④ garderoba	3,97m <sup>2</sup>
⑤ pokój	14,86m <sup>2</sup>
⑥ pokój	12,76m <sup>2</sup>
<b>razem(m<sup>2</sup>)</b>	<b>63,91m<sup>2</sup></b>

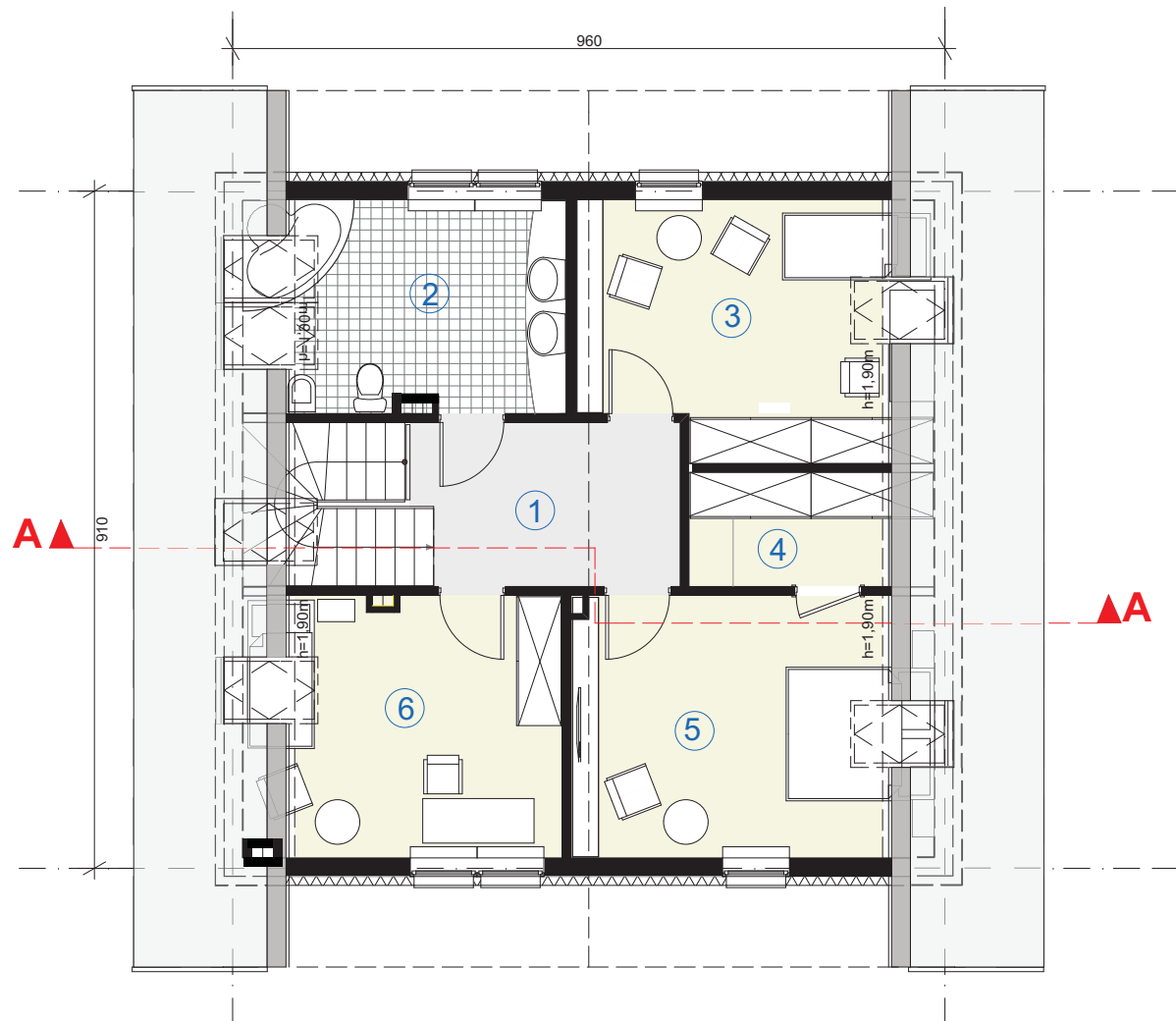

Rzut poddasza

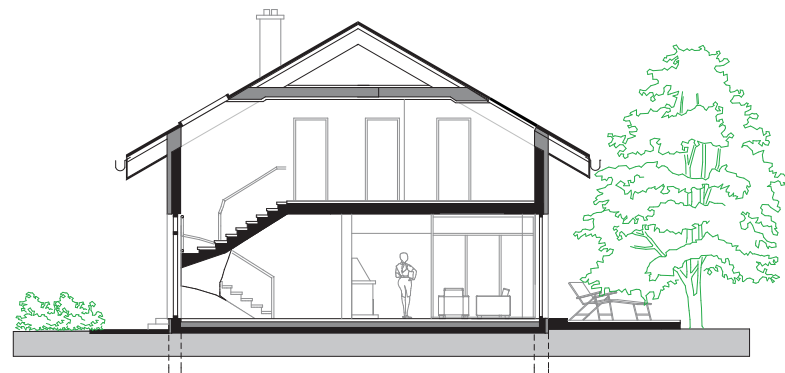

Przekrój



Elewacja wejściowa



Elewacja tylna



Elewacja boczna



Elewacja boczna



**WII<sub>1/L</sub>**

dom jednorodzinny, parterowy z użytkowym poddaszem

rzut parteru skala 1:100

pow. użytkowa parteru	93,25m <sup>2</sup>
pow. użytkowa poddasza	73,68m <sup>2</sup>
pow. użytkowa całości	166,93m <sup>2</sup>
pow. użytkowa całości + garaż	184,56m <sup>2</sup>
pow. zabudowy- budynek	111,28m <sup>2</sup>
pow. tarasów i schodów zewnętrznych nie wchodząca do pow. zabudowy	69,94m <sup>2</sup>
wysokość budynku	8,85m
kąt nachylenia dachu	35°

**RZUT PARTERU**

1 przedsionek	6,58m <sup>2</sup>
2 garderoba	2,94m <sup>2</sup>
3 w.c.	3,05m <sup>2</sup>
4 spiżarnia	4,10m <sup>2</sup>
5 kuchnia	9,34m <sup>2</sup>
6 jadalnia	10,31m <sup>2</sup>
7 hall z komunikacją	17,09m <sup>2</sup>
8 pokój dzienny	28,15m <sup>2</sup>
9 gabinet/biblioteka	11,69m <sup>2</sup>
<b>razem(m<sup>2</sup>)</b>	<b>93,25m<sup>2</sup></b>
o garaż	17,63m <sup>2</sup>
<b>razem(m<sup>2</sup>)</b>	<b>110,88m<sup>2</sup></b>



■ Sytuacja/lokalizacja



■ Widok

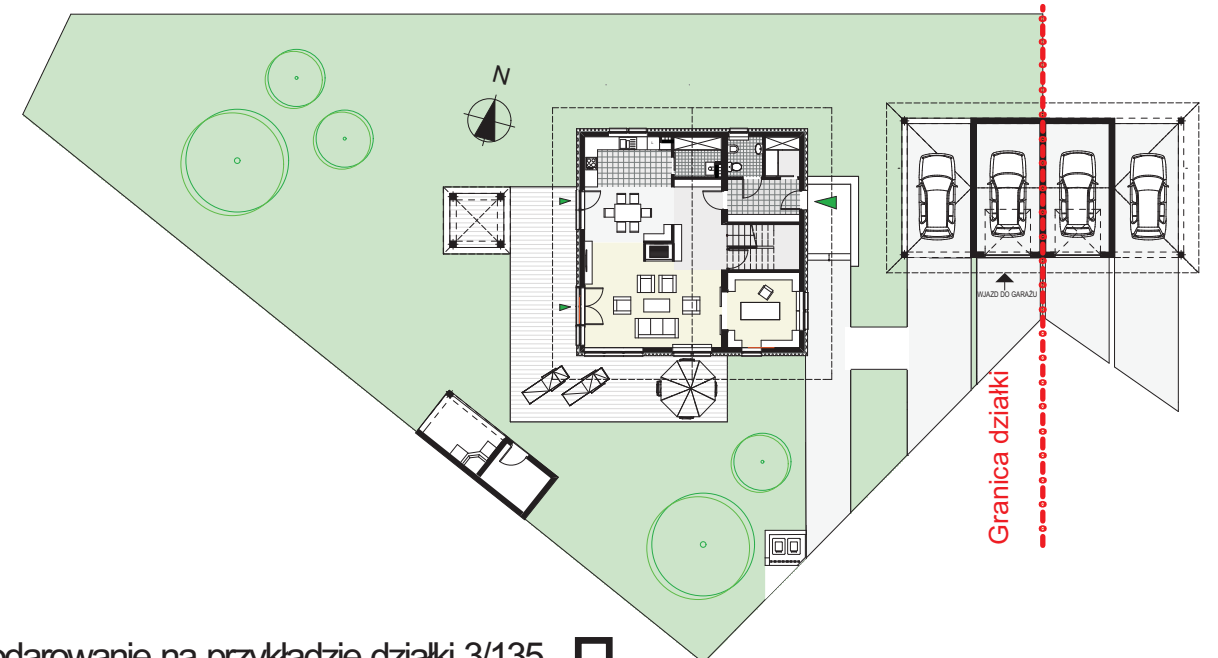
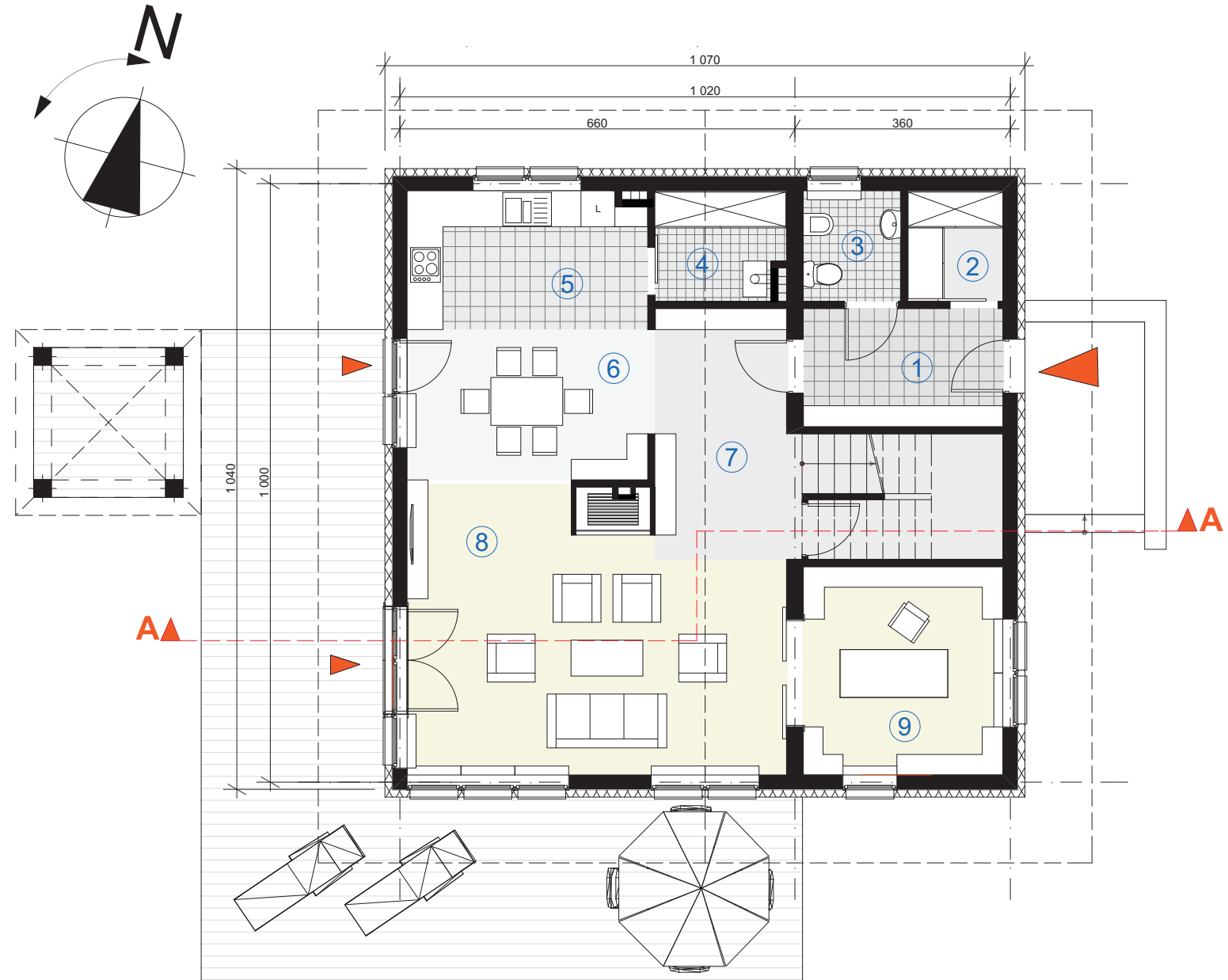

Zagospodarowanie na przykładzie działki 3/135 ■



**WII<sub>1</sub>/L**

dom jednorodzinny, parterowy z użytkowym poddaszem

rzut poddasza	skala 1:100
pow. użytkowa poddasza	73,68m <sup>2</sup>
wysokość budynku	8,85m
kąt nachylenia dachu	35°

**RZUT PODDASZA**

① hall	8,00m <sup>2</sup>
② pokój	10,31m <sup>2</sup>
③ łazienka	5,67m <sup>2</sup>
④ pokój	15,17m <sup>2</sup>
⑤ pokój	16,72m <sup>2</sup>
⑥ pokój	17,81m <sup>2</sup>
<b>razem(m<sup>2</sup>)</b>	<b>73,68m<sup>2</sup></b>

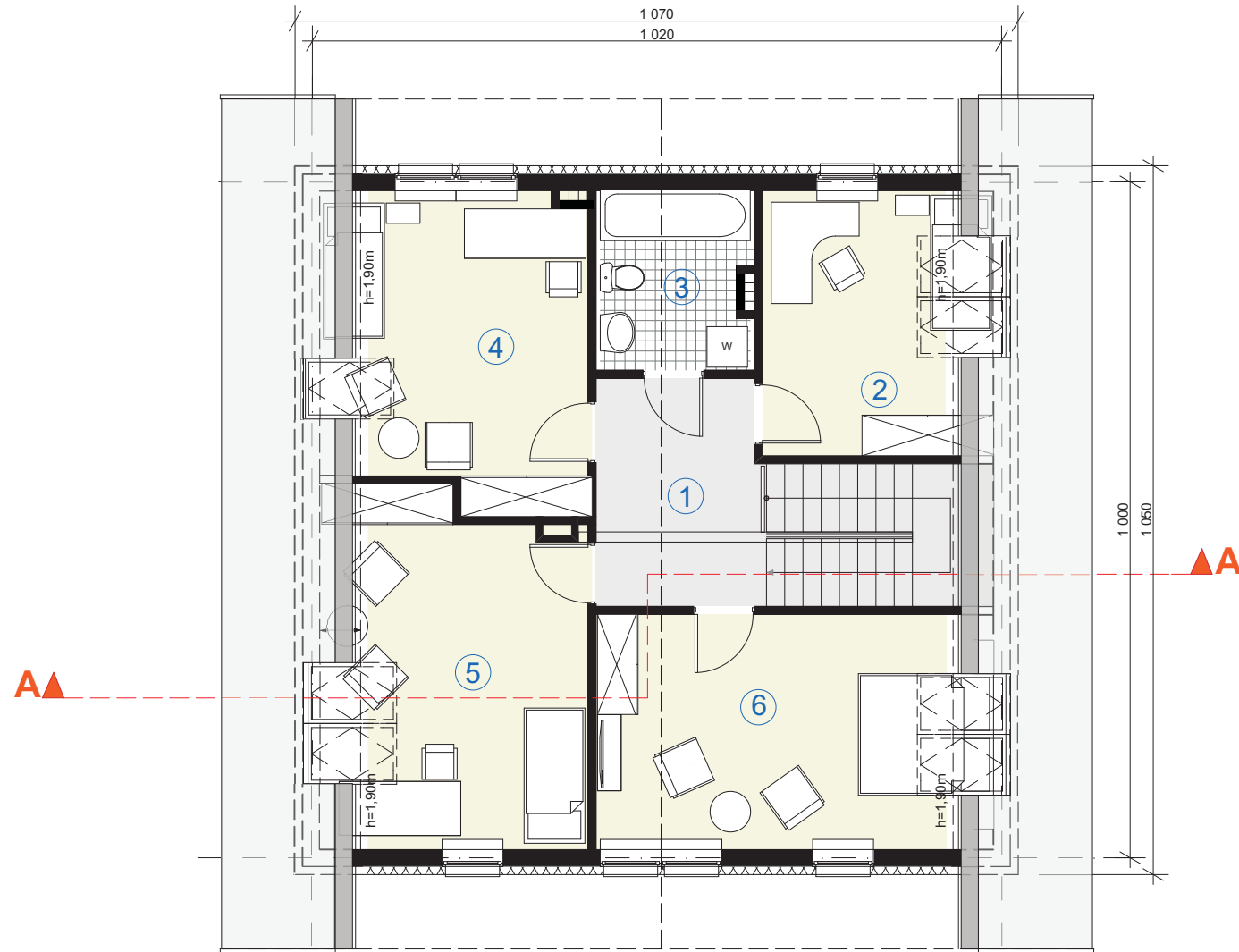

Rzut poddasza



Przekrój



Elewacja frontowa



Elewacja tylna



Elewacja wejściowa



Elewacja ogrodowa



**WII<sub>3</sub>/L**

dom jednorodzinny, parterowy z użytkowym poddaszem

rzut parteru		skala 1:100
pow. użytkowa parteru	89,99m <sup>2</sup>	
pow. użytkowa poddasza	81,71m <sup>2</sup>	
pow. użytkowa całości	171,70m <sup>2</sup>	
pow. użytkowa całości (garaż)	188,77m <sup>2</sup>	
pow. zabudowy	132,00m <sup>2</sup>	
pow. tarasów i schodów zewnętrznych nie wchodząca do pow. zabudowy	42,00m <sup>2</sup>	
wysokość budynku	8,30 m	
kąt nachylenia dachu	35°	

**RZUT PARTERU**

1 przedsionek	7,02m <sup>2</sup>
2 hall	7,45 m <sup>2</sup>
3 pokój dzienny	27,11 m <sup>2</sup>
4 jadalnia	22,52 m <sup>2</sup>
5 kuchnia	13,60 m <sup>2</sup>
6 spiżarnia	4,83 m <sup>2</sup>
7 w.c.	2,65 m <sup>2</sup>
8 pomieszczenie gospodarcze	4,81 m <sup>2</sup>
<b>razem(m<sup>2</sup>)</b>	<b>89,99m<sup>2</sup></b>
9 garaż	17,07 m <sup>2</sup>
<b>razem(m<sup>2</sup>)</b>	<b>107,06m<sup>2</sup></b>



□ Sytuacja/lokalizacja



□ Widok

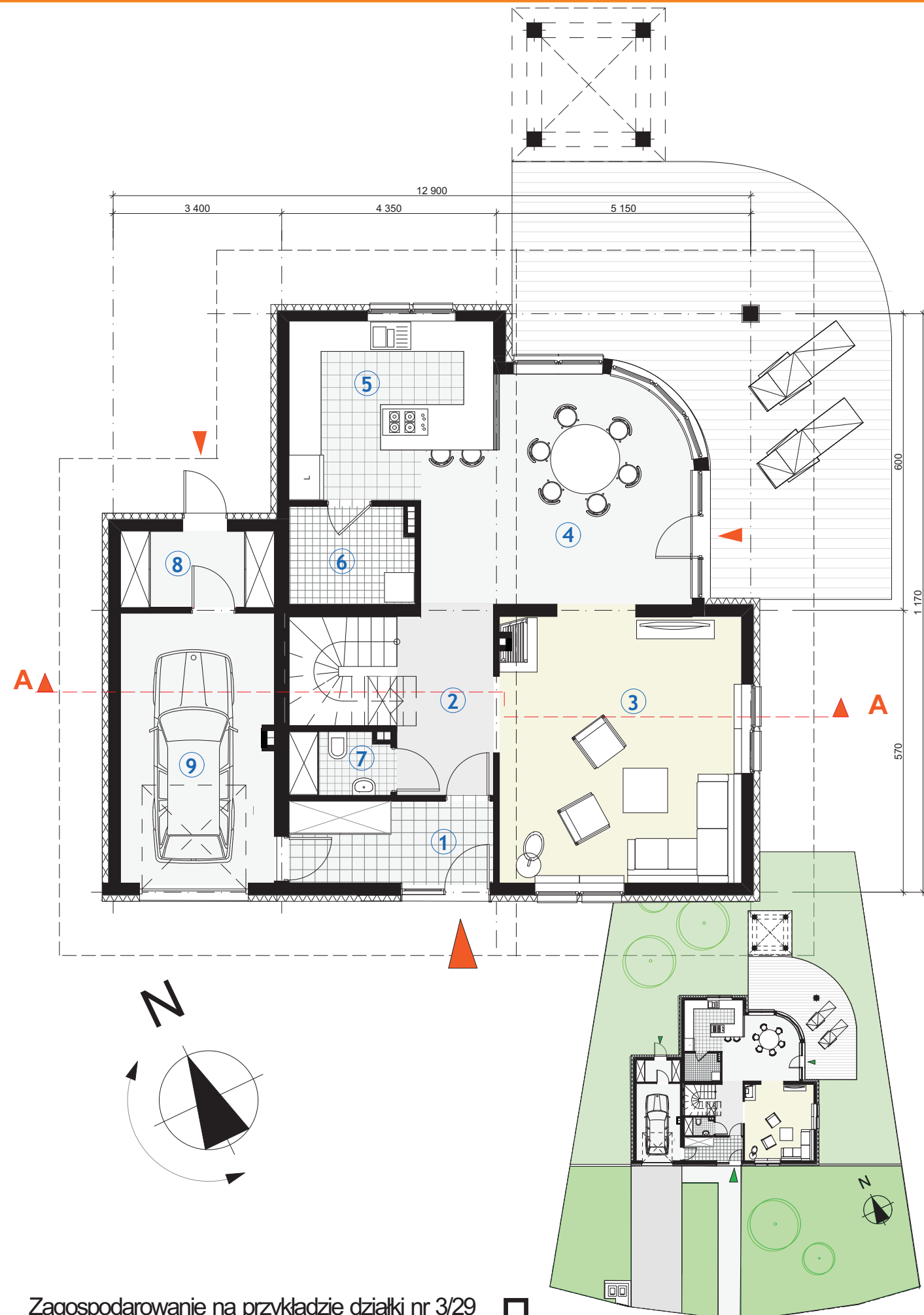

Zagospodarowanie na przykładzie działki nr 3/29 □



**WII<sub>3</sub>/L**

dom jednorodzinny, parterowy  
z użytkowym poddaszem

rzut poddasza	skala 1:100
pow. użytkowa poddasza	81,71m <sup>2</sup>
wysokość budynku	8,30 m
kąt nachylenia dachu	35°

**RZUT PODDASZA**

① komunikacja	7,18 m <sup>2</sup>
② pokój	10,88 m <sup>2</sup>
③ pokój	17,36 m <sup>2</sup>
④ pokój	14,63 m <sup>2</sup>
⑤ pokój	21,15 m <sup>2</sup>
⑥ garderoba	2,87 m <sup>2</sup>
⑦ łazienka	3,64 m <sup>2</sup>
⑧ łazienka	4,00 m <sup>2</sup>
<b>razem(m<sup>2</sup>)</b>	<b>81,71m<sup>2</sup></b>

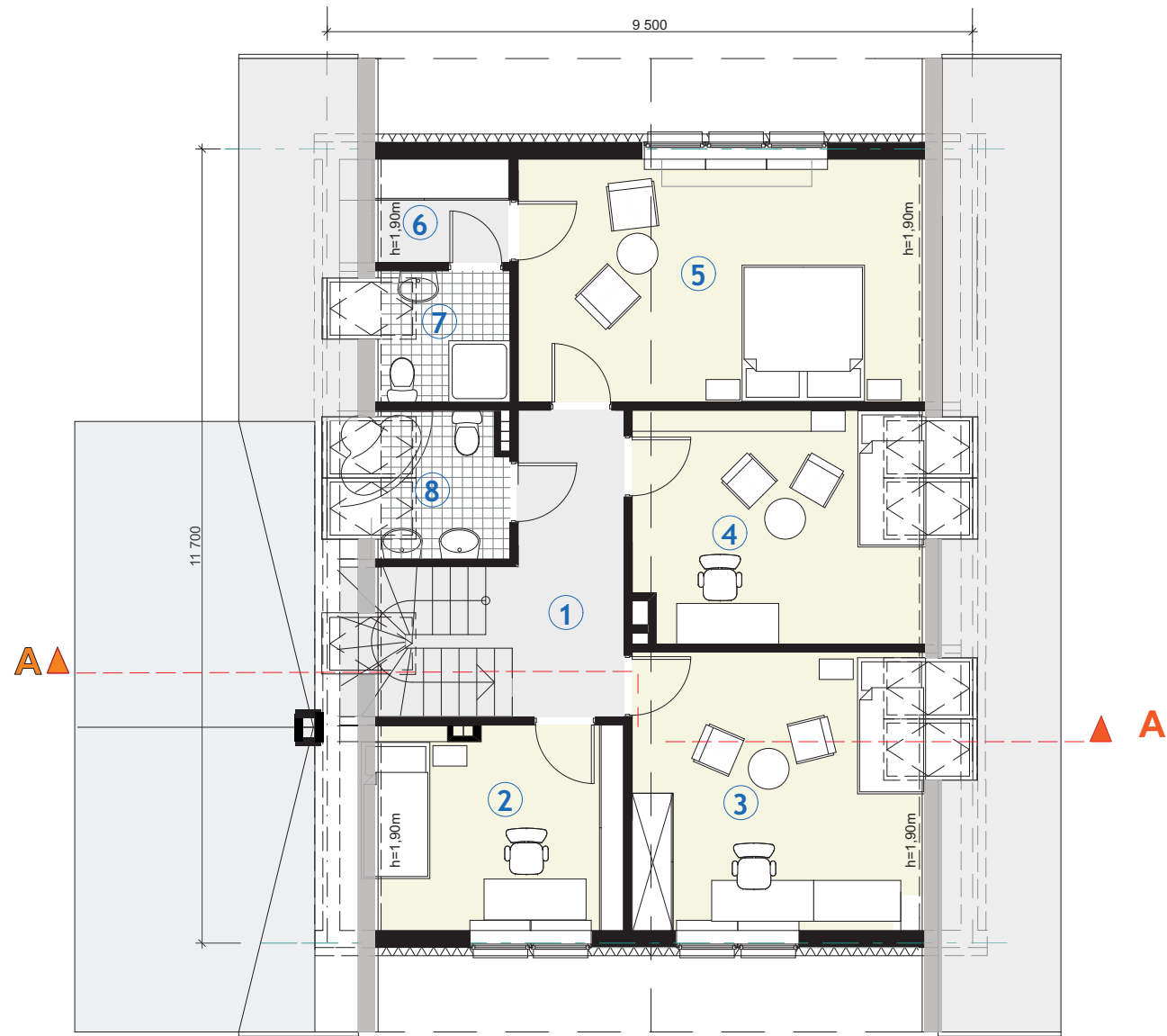

Rzut poddasza

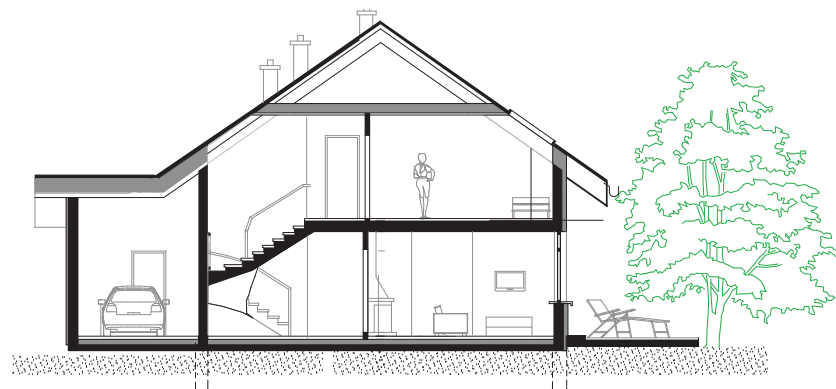

Przekrój



Elewacja frontowa



Elewacja tylna



Elewacja ogrodowa



Elewacja ogrodowa



**WII<sub>1</sub>**

dom jednorodzinny, parterowy  
z użytkowym poddaszem

rzut parteru	skala 1:100
pow. użytkowa parteru	93,25m <sup>2</sup>
pow. użytkowa poddasza	73,68m <sup>2</sup>
pow. użytkowa całości	166,93m <sup>2</sup>
pow. zabudowy budynku	111,28m <sup>2</sup>
pow. tarasów i schodów zewnętrznych nie wchodząca do pow. zabudowy	69,94m <sup>2</sup>
wysokość budynku	8,85m
kąt nachylenia dachu	35°

**RZUT PARTERU**

1 przedsionek	6,58m <sup>2</sup>
2 garderoba	2,94m <sup>2</sup>
3 w.c.	3,05m <sup>2</sup>
4 spiżarnia	4,10m <sup>2</sup>
5 kuchnia	9,34m <sup>2</sup>
6 jadalnia	10,31m <sup>2</sup>
7 hall z komunikacją	17,09m <sup>2</sup>
8 pokój dzienny	28,15m <sup>2</sup>
9 gabinet/biblioteka	11,69m <sup>2</sup>
<b>razem(m<sup>2</sup>)</b>	<b>93,25m<sup>2</sup></b>
10 garaż	17,63m <sup>2</sup>



□ Sytuacja/lokalizacja



□ Widok

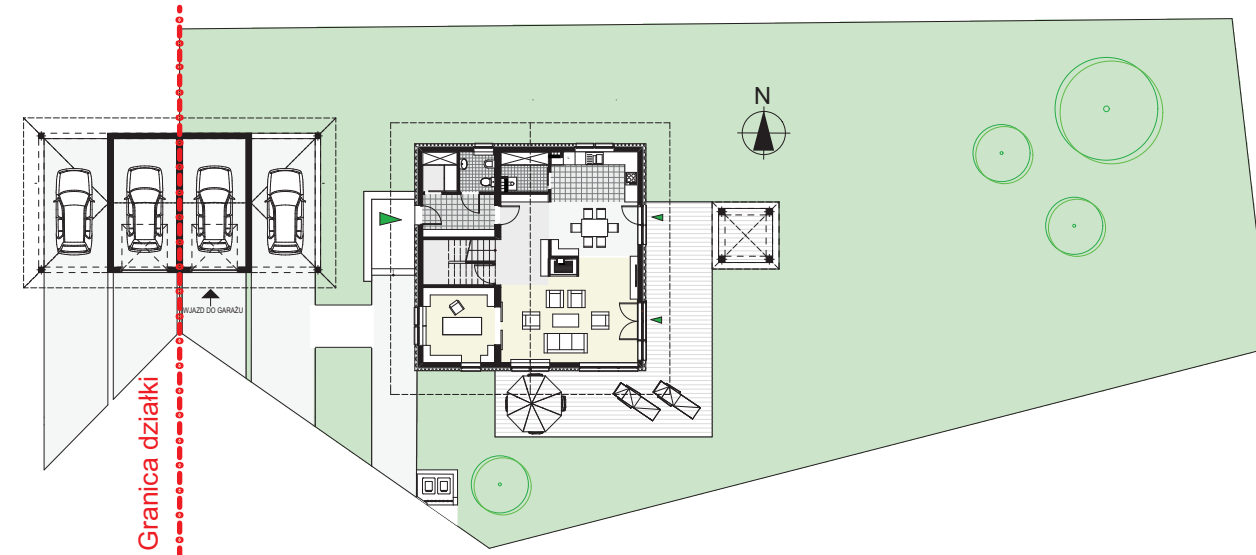
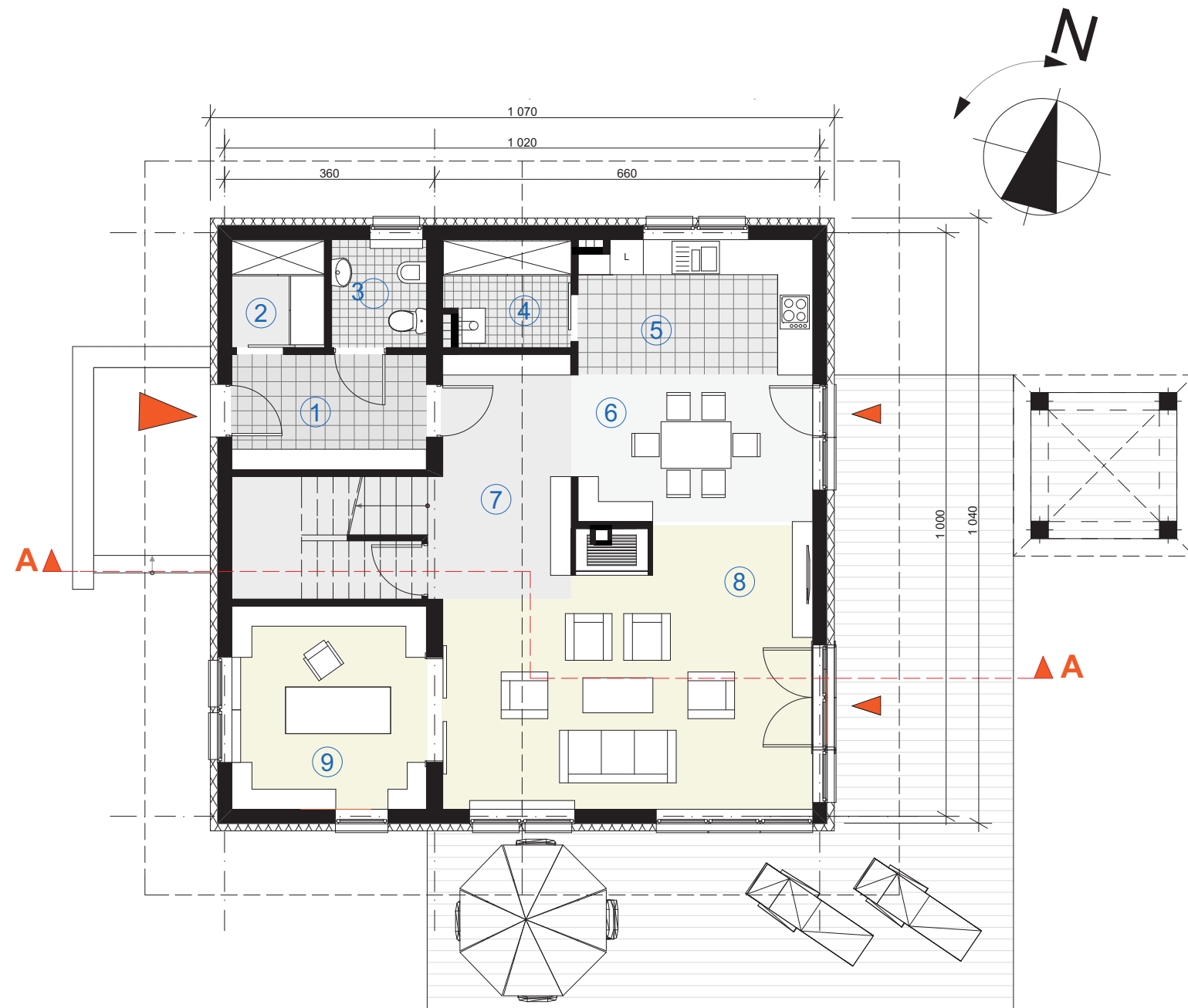

Zagospodarowanie na przykładzie działki 3/134 □



**WII1**

dom jednorodzinny, parterowy z użytkowym poddaszem

rzut poddasza	skala 1:100
pow. użytkowa poddasza	73,68m <sup>2</sup>
wysokość budynku	8,85m
kąt nachylenia dachu	35°

**RZUT PODDASZA**

① hall	8,00m <sup>2</sup>
② pokój	10,31m <sup>2</sup>
③ łazienka	5,67m <sup>2</sup>
④ pokój	15,17m <sup>2</sup>
⑤ pokój	16,72m <sup>2</sup>
⑥ pokój	17,81m <sup>2</sup>
<b>razem(m<sup>2</sup>)</b>	<b>73,68m<sup>2</sup></b>

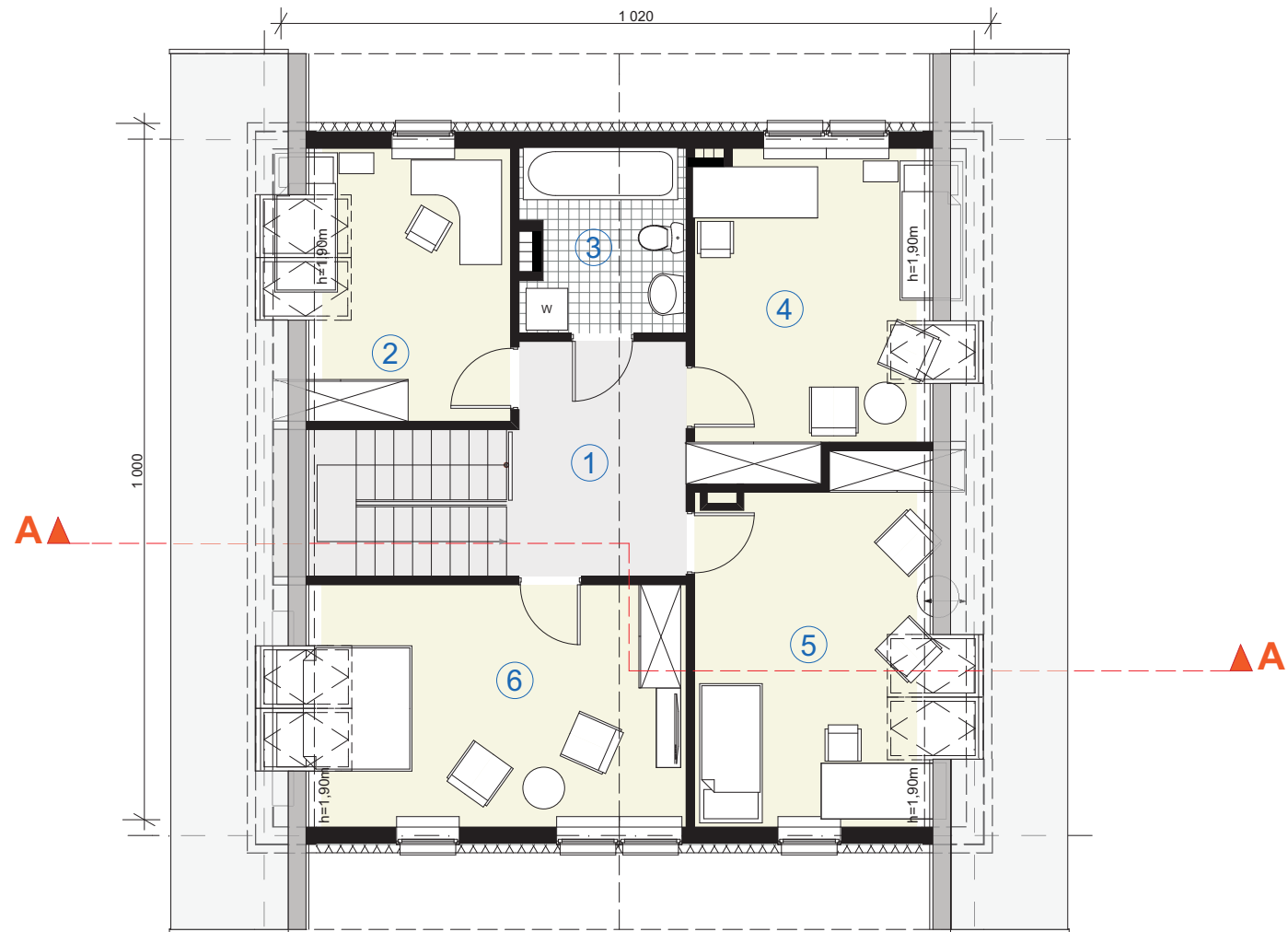

Rzut poddasza

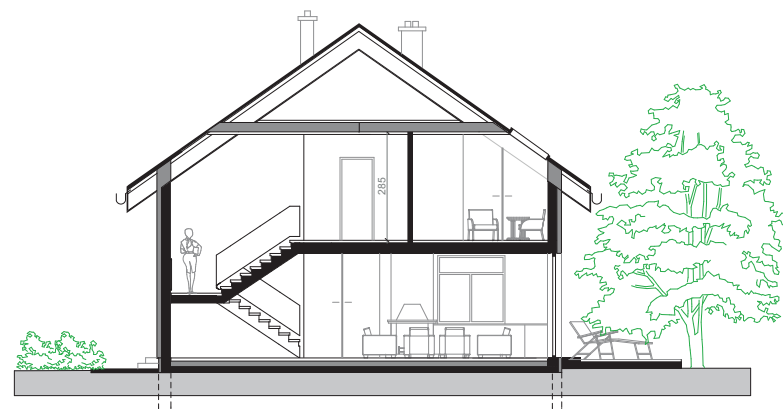

Przekrój



Elewacja frontowa



Elewacja tylna



Elewacja wejściowa



Elewacja ogrodowa



**WII<sub>5</sub>**

dom jednorodzinny, parterowy z użytkowym poddaszem

rzut parteru skala 1:100	
pow. użytkowa parteru	93,95m <sup>2</sup>
pow. użytkowa poddasza	73,08 m <sup>2</sup>
pow. użytkowa całości	167,03 m <sup>2</sup>
pow. zabudowy budynku	123,12 m <sup>2</sup>
pow. tarasów i schodów zewnętrznych nie wchodząca do pow. zabudowy	48,26 m <sup>2</sup>
wysokość budynku	8,20 m
kąt nachylenia dachu	35°

**RZUT PARTERU**

1 przedsionek	7,17 m <sup>2</sup>
2 hall	5,15 m <sup>2</sup>
3 gabinet/biblioteka	16,39 m <sup>2</sup>
4 pokój dzienny z jadalnią	42,37 m <sup>2</sup>
5 kuchnia	18,42 m <sup>2</sup>
6 toaleta	4,45 m <sup>2</sup>
<b>razem(m<sup>2</sup>)</b>	<b>93,95m<sup>2</sup></b>
7 garaż	17,63 m <sup>2</sup>
<b>razem(m<sup>2</sup>)</b>	<b>111,58 m<sup>2</sup></b>



■ Sytuacja/lokalizacja



■ Widok

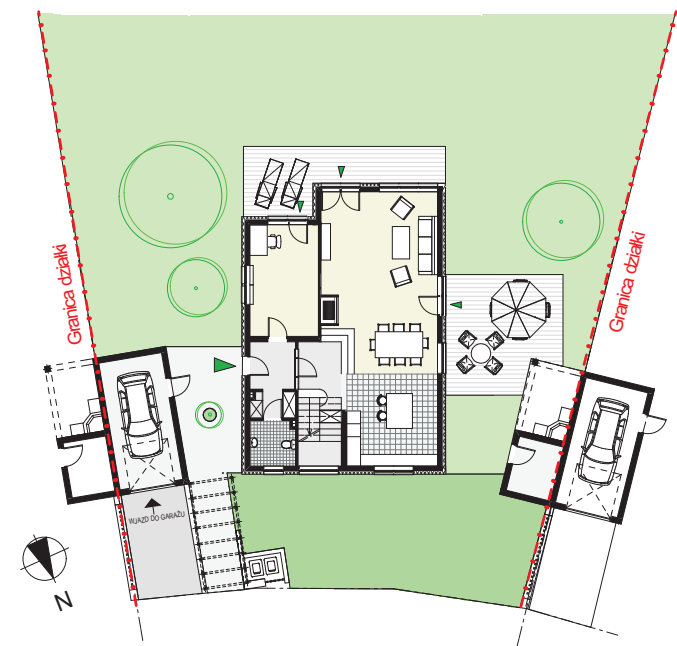
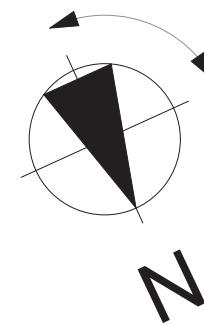
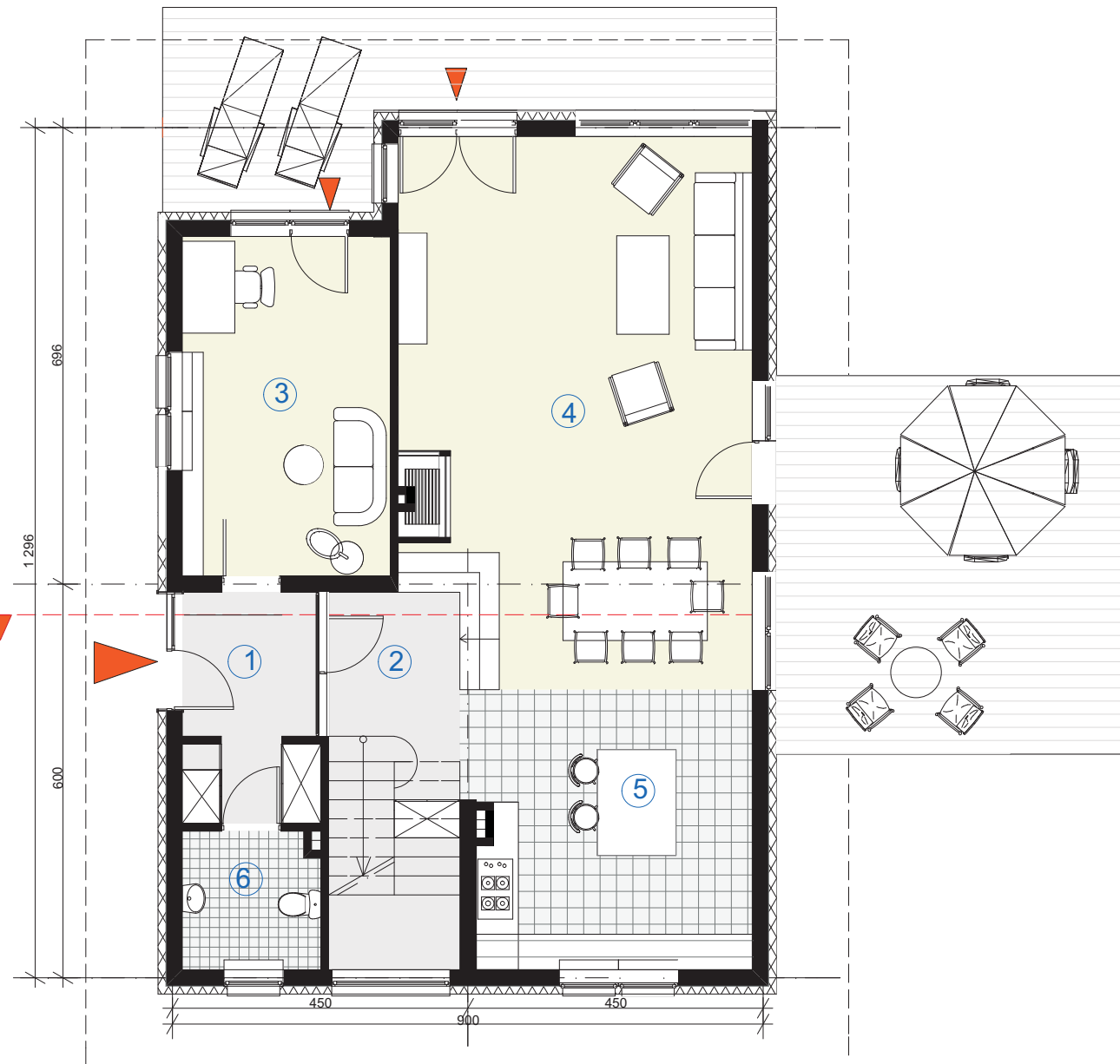

Zagospodarowanie na przykładzie działki nr 3/15 ■



**WII<sub>5</sub>**

dom jednorodzinny, parterowy  
z użytkowym poddaszem

rzut poddasza	skala 1:100
pow. użytkowa poddasza	73,08 m <sup>2</sup>
wysokość budynku	8,20 m
kąt nachylenia dachu	35°

**RZUT PODDASZA**

①	hall	11,16 m <sup>2</sup>
②	łazienka	6,42 m <sup>2</sup>
③	łazienka	2,97 m <sup>2</sup>
④	pokój	14,76 m <sup>2</sup>
⑤	pokój	19,87 m <sup>2</sup>
⑥	garderoba	4,22 m <sup>2</sup>
⑦	pokój	13,68 m <sup>2</sup>
<b>razem(m<sup>2</sup>)</b>		<b>73,08 m<sup>2</sup></b>

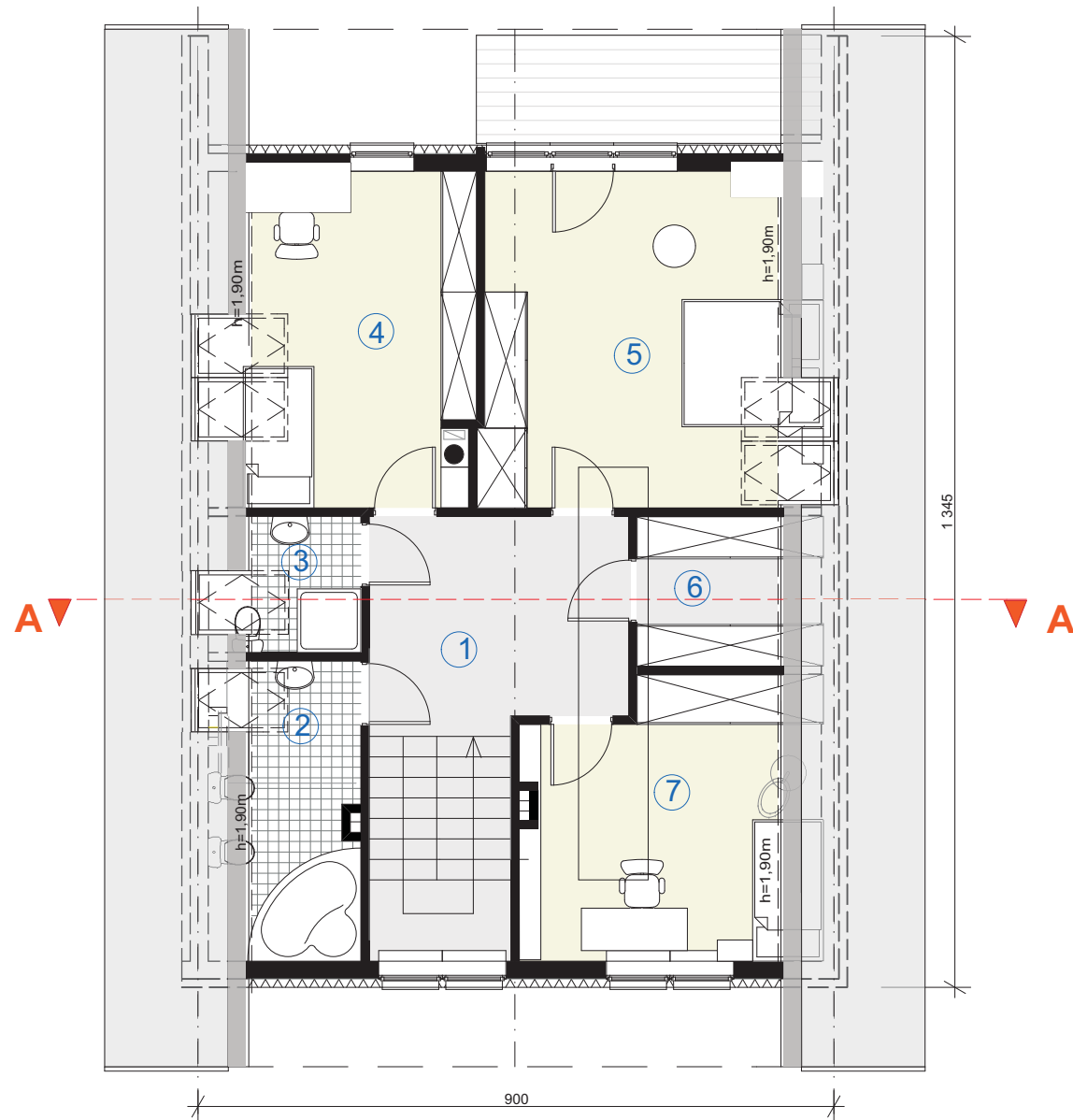

Rzut poddasza

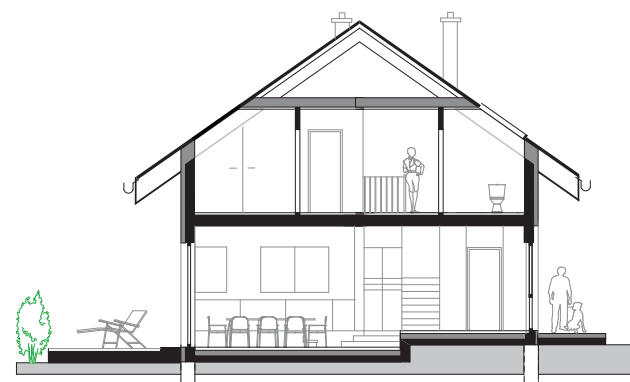

Przekrój



Elewacja frontowa



Elewacja ogrodowa



Elewacja wejściowa



Elewacja boczna



**WIII<sub>4</sub>**

dom jednorodzinny, parterowy z użytkowym poddaszem

rzut parteru	skala 1:100
pow. użytkowa parteru	108,26m <sup>2</sup>
pow. użytkowa poddasza	111,82m <sup>2</sup>
pow. użytkowa całości	220,08m <sup>2</sup>
pow. użytkowa całości (garaż)	240,08m <sup>2</sup>
pow. zabudowy budynku	160,42m <sup>2</sup>
pow. tarasów i schodów zewnętrznych nie wchodząca do pow. zabudowy	78,00m <sup>2</sup>
wysokość budynku	9,00m
kąt nachylenia dachu	35°

**RZUT PARTERU**

1 przedsiónek	7,23m <sup>2</sup>
2 pomieszczenie gospodarcze	5,35m <sup>2</sup>
3 toaleta	7,02m <sup>2</sup>
4 kuchnia	11,50m <sup>2</sup>
5 hall z komunikacją	8,84m <sup>2</sup>
6 jadalnia	14,34m <sup>2</sup>
7 pokój dzienny	27,84m <sup>2</sup>
8 gabinet/biblioteka	17,59m <sup>2</sup>
9 pom. gospodarcze/ogrodowe	8,55m <sup>2</sup>
<b>razem(m<sup>2</sup>)</b>	<b>108,26m<sup>2</sup></b>
10 garaż	20,00m <sup>2</sup>
<b>razem(m<sup>2</sup>)</b>	<b>128,26m<sup>2</sup></b>



□ Sytuacja/lokalizacja



□ Widok

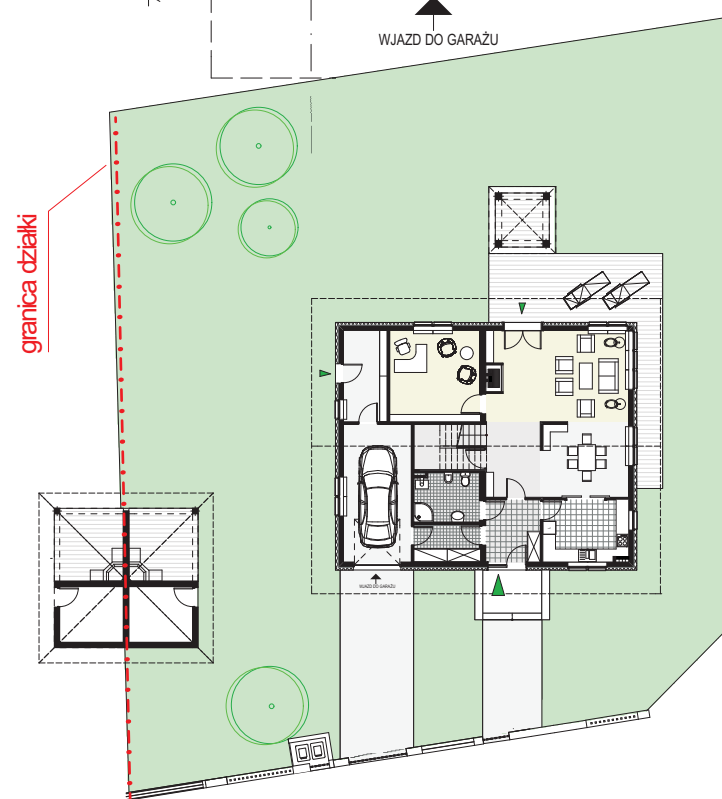

□ Zagospodarowanie na przykładzie działki 3/33



### WIII<sub>4</sub>

dom jednorodzinny, parterowy  
z użytkowym poddaszem

rzut poddasza	skala 1:100
pow. użytkowa poddasza	111,82m <sup>2</sup>
wysokość budynku	9,00m
kąt nachylenia dachu	35°

### RZUT PODDASZA

① hall	11,47m <sup>2</sup>
② pokój	16,83m <sup>2</sup>
③ łazienka	4,03m <sup>2</sup>
④ pokój	23,00m <sup>2</sup>
⑤ garderoba	3,15m <sup>2</sup>
⑥ garderoba	3,15m <sup>2</sup>
⑦ pokój	22,47m <sup>2</sup>
⑧ pokój	15,5m <sup>2</sup>
⑨ łazienka	8,07m <sup>2</sup>
⑩ garderoba	4,15m <sup>2</sup>
<b>razem(m<sup>2</sup>)</b>	<b>111,82m<sup>2</sup></b>

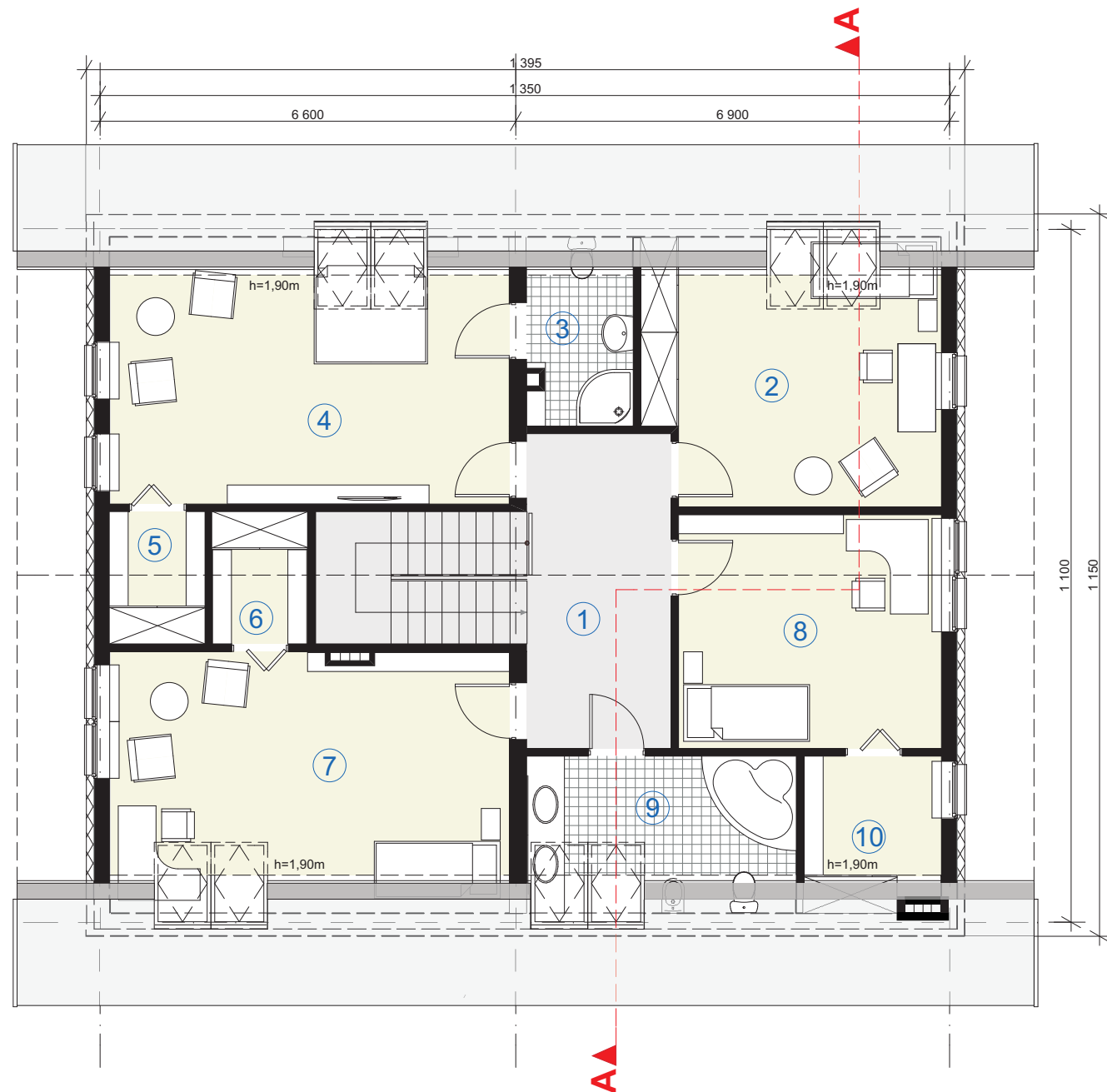

Rzut poddasza

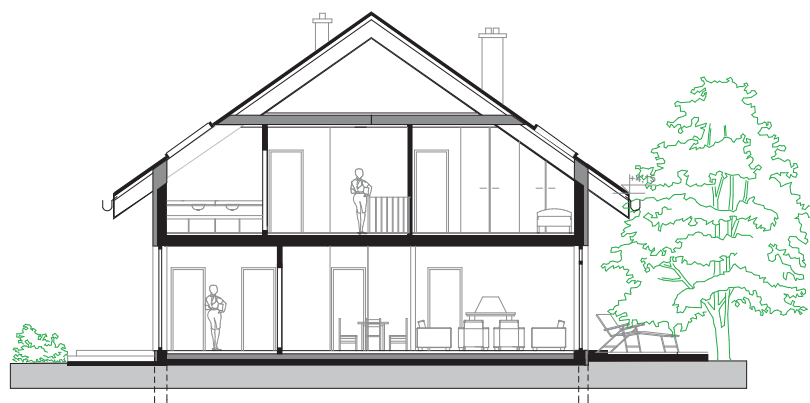

Przekrój



Elewacja frontowa



Elewacja tylna



Elewacja boczna



Elewacja ogrodowa



**WII<sub>2</sub>**

dom jednorodzinny, parterowy z użytkowym poddaszem

rzut parteru	skala 1:100
pow. użytkowa parteru	90,26m <sup>2</sup>
pow. użytkowa poddasza	95,39m <sup>2</sup>
pow. użytkowa całości	185,65m <sup>2</sup>
pow. użytkowa całości +garaż	204,38m <sup>2</sup>
pow. zabudowy budynku	138,00m <sup>2</sup>
pow. tarasów i schodów zewnętrznych nie wchodząca do pow. zabudowy	88,86m <sup>2</sup>
wysokość budynku	8,00m
kąt nachylenia dachu	35°

**RZUT PARTERU**

1 przedsiónek	14,17m <sup>2</sup>
2 pomieszczenie gospodarcze	3,35m <sup>2</sup>
3 w.c.	3,35m <sup>2</sup>
4 hall z komunikacją	6,78m <sup>2</sup>
5 kuchnia	13,72m <sup>2</sup>
6 jadalnia	11,23m <sup>2</sup>
7 pokój dzienny	37,66m <sup>2</sup>
<b>razem(m<sup>2</sup>)</b>	<b>90,26m<sup>2</sup></b>
8 garaż	18,73m <sup>2</sup>
<b>razem(m<sup>2</sup>)</b>	<b>108,99m<sup>2</sup></b>



□ Sytuacja/lokalizacja



□ Widok

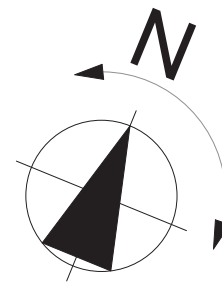
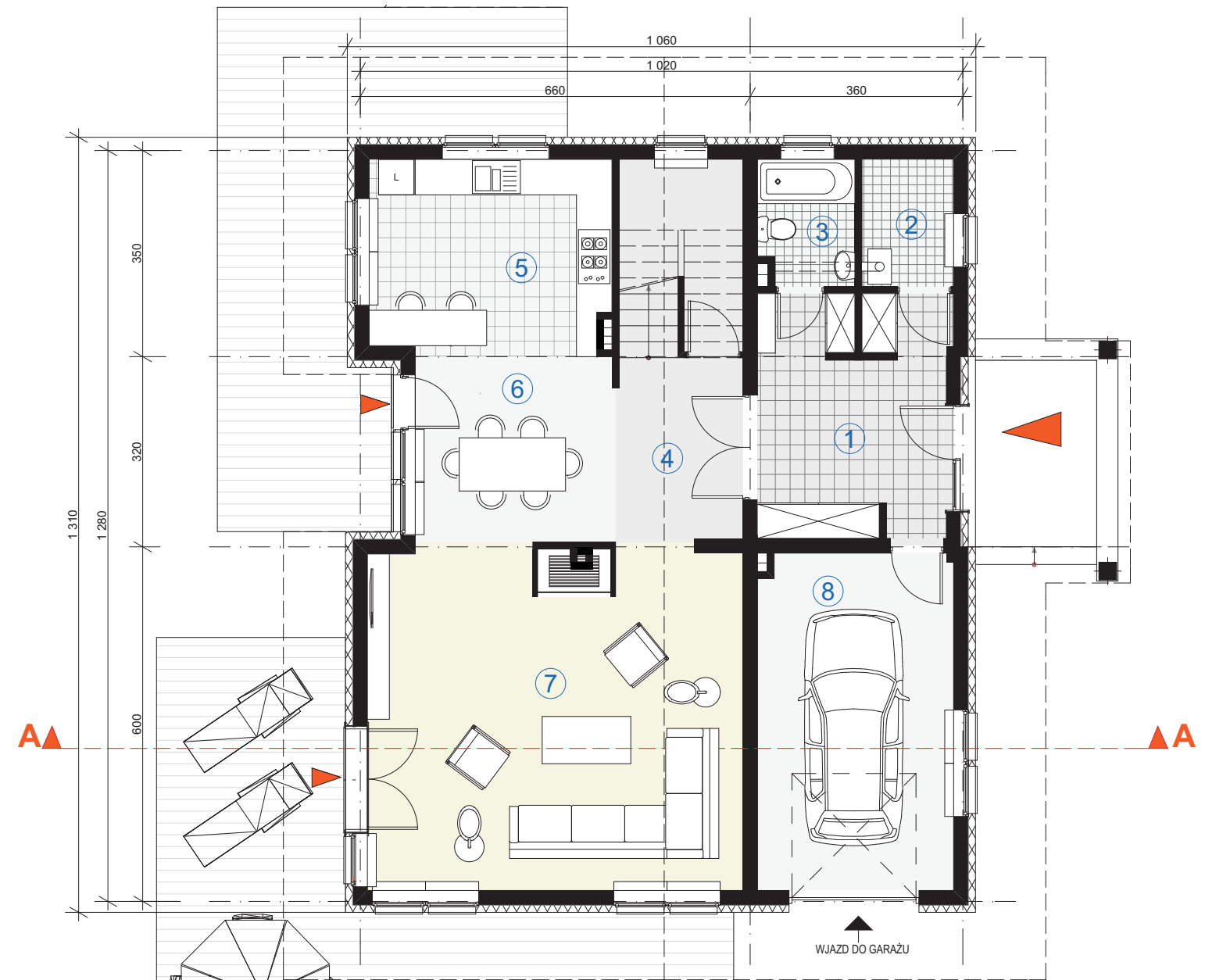

Zagospodarowanie na przykładzie działki nr 179/6 □

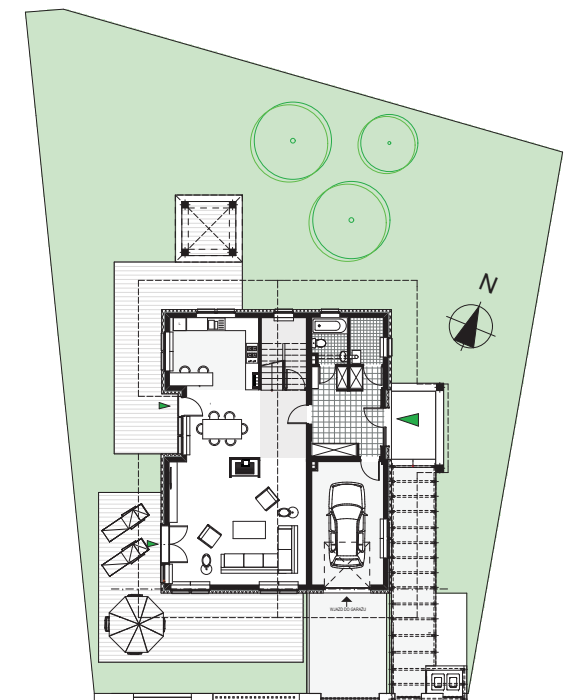



**WII<sub>2</sub>**

dom jednorodzinny, parterowy z użytkowym poddaszem

rzut poddasza skala 1:100

pow. użytkowa poddasza	95,39m <sup>2</sup>
wysokość budynku	8,00m
kąt nachylenia dachu	35°

**RZUT PODDASZA**

① hall	22,29 m <sup>2</sup>
② pokój	10,79 m <sup>2</sup>
③ pokój	13,23 m <sup>2</sup>
④ łazienka	8,05 m <sup>2</sup>
⑤ pokój	22,34 m <sup>2</sup>
⑥ pokój	18,69 m <sup>2</sup>
<b>razem(m<sup>2</sup>)</b>	<b>95,39m<sup>2</sup></b>

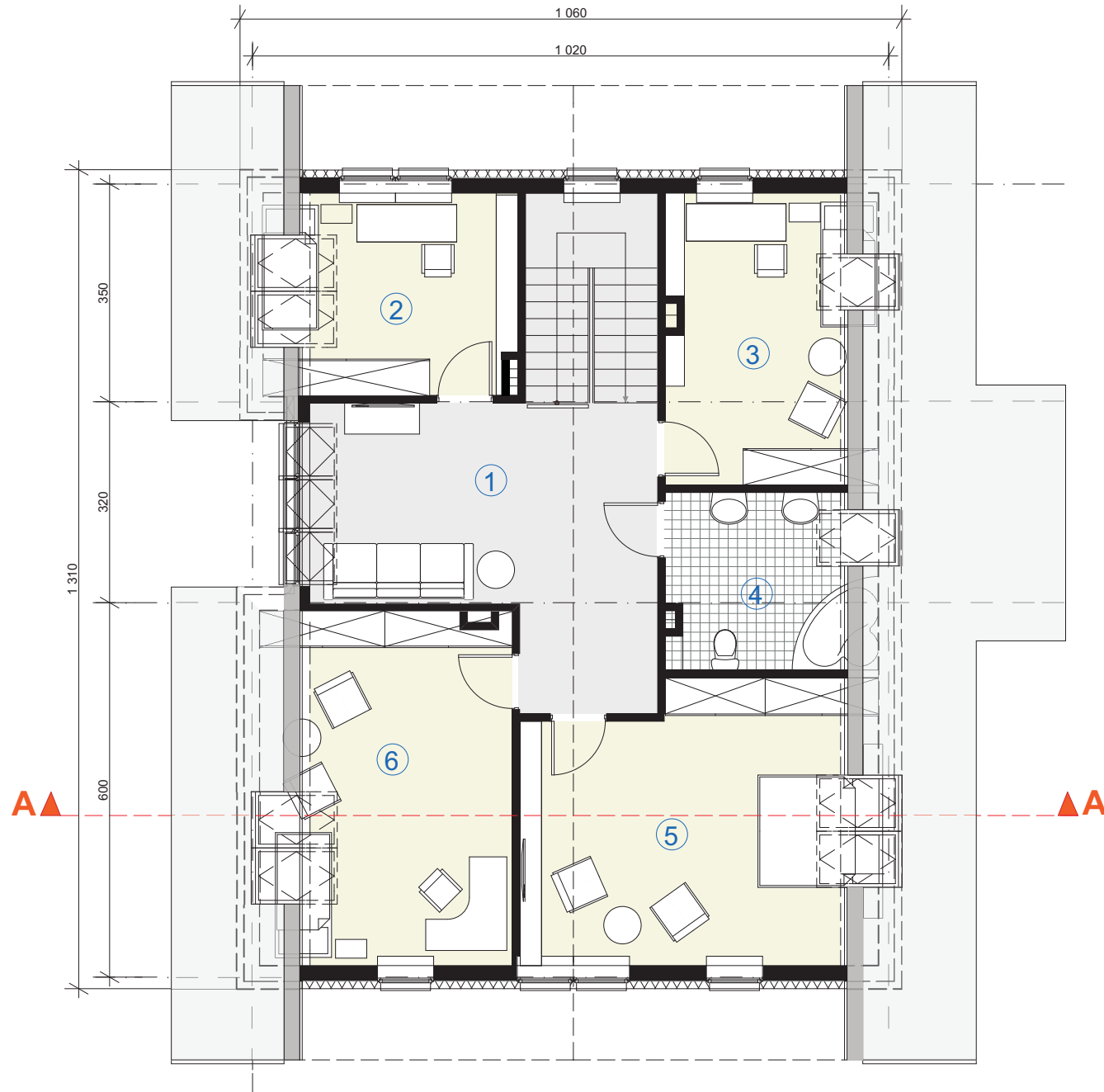

Rzut poddasza

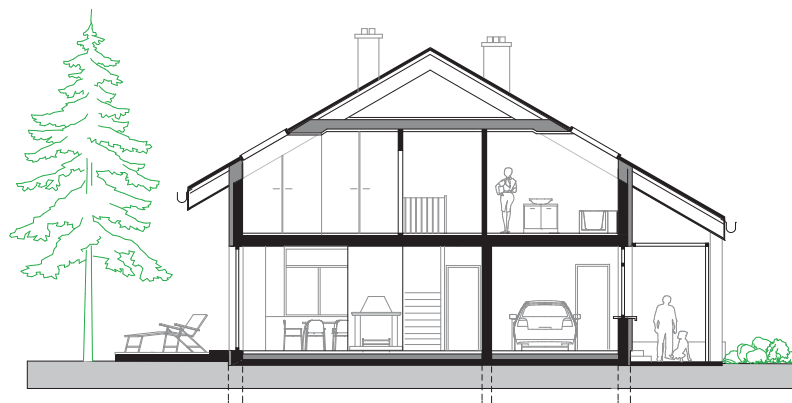

Przekrój



Elewacja frontowa



Elewacja tylna



Elewacja wejściowa



Elewacja ogrodowa



**WII<sub>2</sub>/L**

dom jednorodzinny, parterowy z użytkowym poddaszem

rzut parteru	skala 1:100
pow. użytkowa parteru	90,26m <sup>2</sup>
pow. użytkowa poddasza	95,35m <sup>2</sup>
pow. użytkowa całości	185,61m <sup>2</sup>
pow. użytkowa całości (garaż)	204,34m <sup>2</sup>
pow. zabudowy	138,00m <sup>2</sup>
pow. tarasów i schodów zewnętrznych nie wchodząca do pow. zabudowy	88,86m <sup>2</sup>
wysokość budynku	8,00m
kąt nachylenia dachu	35°

**RZUT PARTERU**

1 przedsionek	14,17m <sup>2</sup>
2 pomieszczenie gospodarcze	3,35m <sup>2</sup>
3 w.c.	3,35m <sup>2</sup>
4 hall z komunikacją	6,78m <sup>2</sup>
5 kuchnia	13,72m <sup>2</sup>
6 jadalnia	11,23m <sup>2</sup>
7 pokój dzienny	37,66m <sup>2</sup>
<b>razem(m<sup>2</sup>)</b>	<b>90,26m<sup>2</sup></b>
8 garaż	18,73m <sup>2</sup>
<b>razem(m<sup>2</sup>)</b>	<b>108,99m<sup>2</sup></b>



■ Sytuacja/lokalizacja

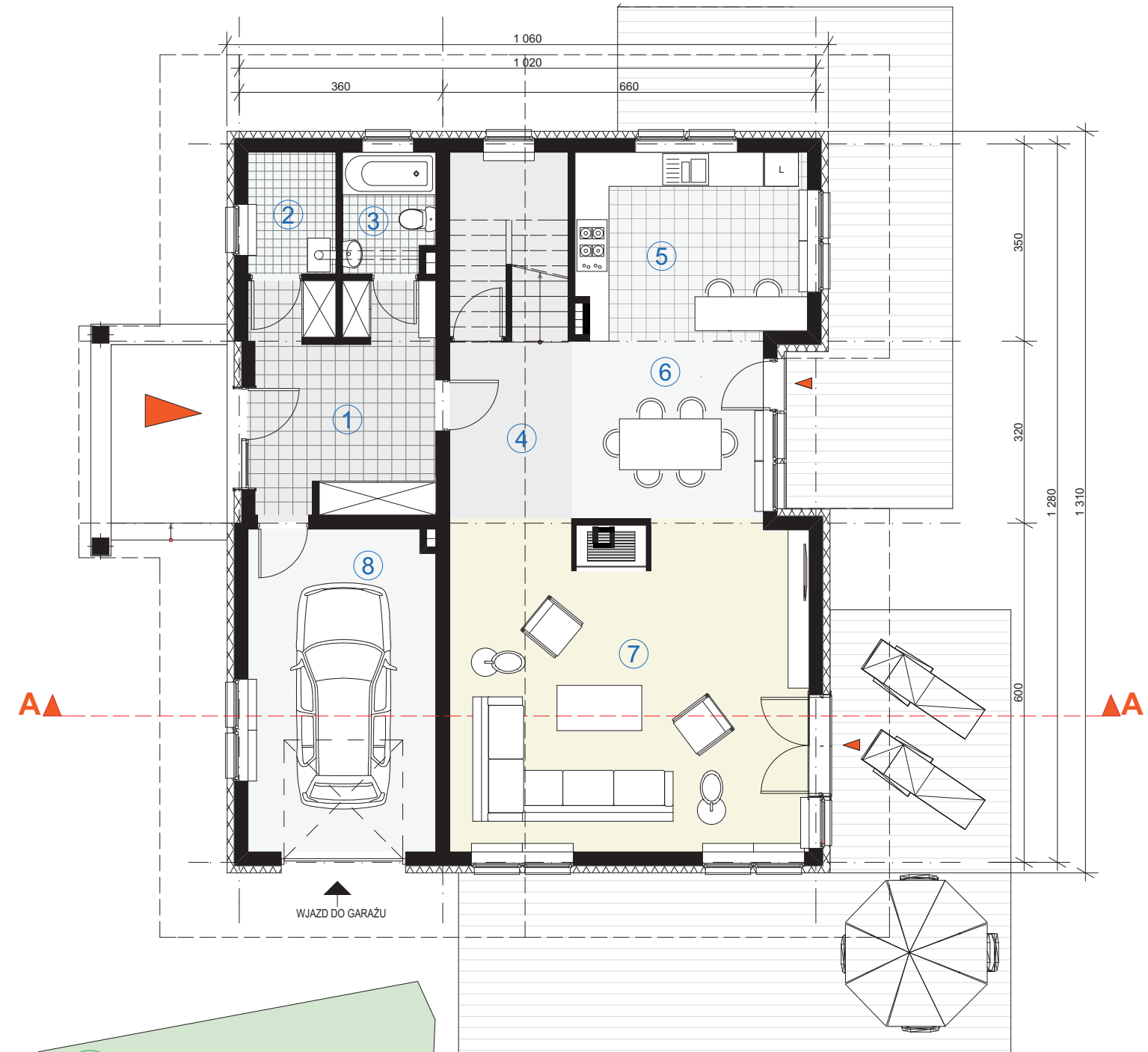

A▲

▲A

WJAZD DO GARAŻU

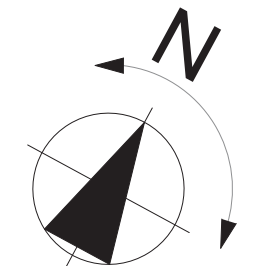
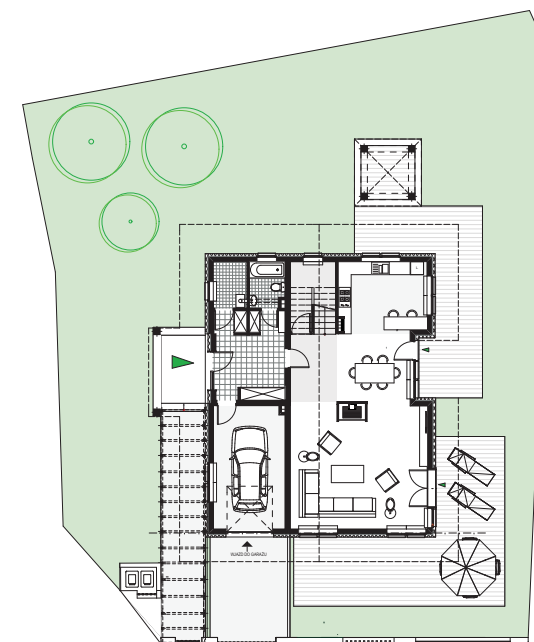

■ Zagospodarowanie na przykładzie działki nr 179/5





**WII<sub>2</sub>/L**

dom jednorodzinny, parterowy z użytkowym poddaszem

rzut poddasza	skala 1:100
pow. użytkowa poddasza	85,39m <sup>2</sup>
wysokość budynku	8,00m
kąt nachylenia dachu	35°

**RZUT PODDASZA**

① hall	22,29 m <sup>2</sup>
② pokój	10,79 m <sup>2</sup>
③ pokój	13,23 m <sup>2</sup>
④ łazienka	8,05 m <sup>2</sup>
⑤ pokój	22,34 m <sup>2</sup>
⑥ pokój	18,69 m <sup>2</sup>
<b>razem(m<sup>2</sup>)</b>	<b>95,39m<sup>2</sup></b>

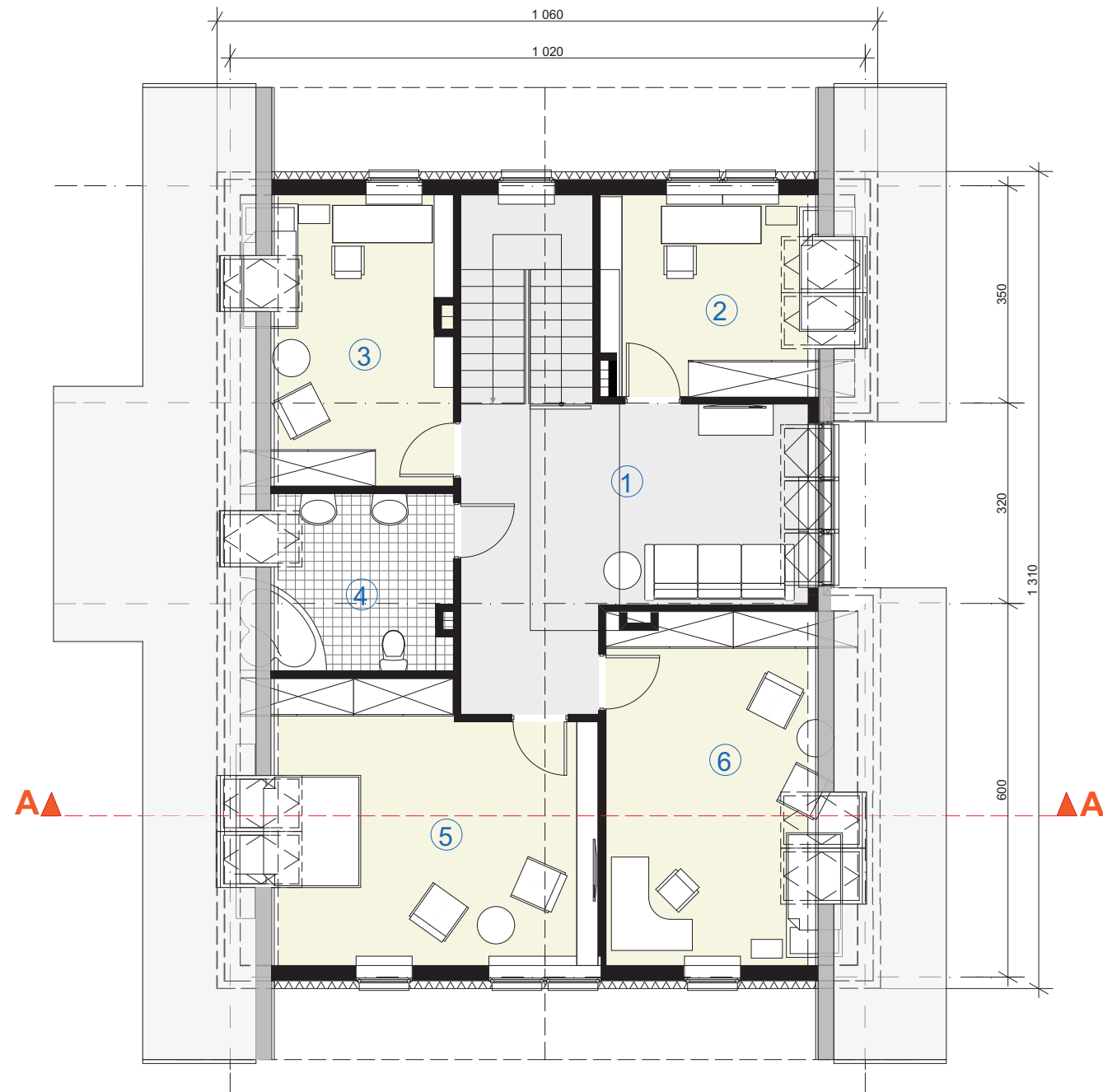

□ Rzut poddasza



□ Przekrój



□ Elewacja frontowa



□ Elewacja tylna



□ Elewacja wejściowa



□ Elewacja ogrodowa



**WII<sub>3</sub>**

dom jednorodzinny, parterowy  
z użytkowym poddaszem

rzut parteru		skala 1:100
pow. użytkowa parteru	89,99m <sup>2</sup>	
pow. użytkowa poddasza	81,71m <sup>2</sup>	
pow. użytkowa całości	171,70m <sup>2</sup>	
pow. użytkowa całości (garaż)	188,78m <sup>2</sup>	
pow. zabudowy	132,00m <sup>2</sup>	
pow. tarasów i schodów zewnętrznych nie wchodząca do pow. zabudowy	42,00m <sup>2</sup>	
wysokość budynku	8,30 m	
kąt nachylenia dachu	35°	

**RZUT PARTERU**

① przedsionek	7,02m <sup>2</sup>
② hall	7,45 m <sup>2</sup>
③ pokój dzienny	27,11 m <sup>2</sup>
④ jadalnia	22,52 m <sup>2</sup>
⑤ kuchnia	13,60 m <sup>2</sup>
⑥ spiżarka	4,83 m <sup>2</sup>
⑦ w.c.	2,65 m <sup>2</sup>
⑧ pomieszczenie gospodarcze	4,81 m <sup>2</sup>
<b>razem(m<sup>2</sup>)</b>	<b>89,99m<sup>2</sup></b>
⑨ garaż	17,07 m <sup>2</sup>
<b>razem(m<sup>2</sup>)</b>	<b>107,06m<sup>2</sup></b>



□ Sytuacja/lokalizacja



□ Widok

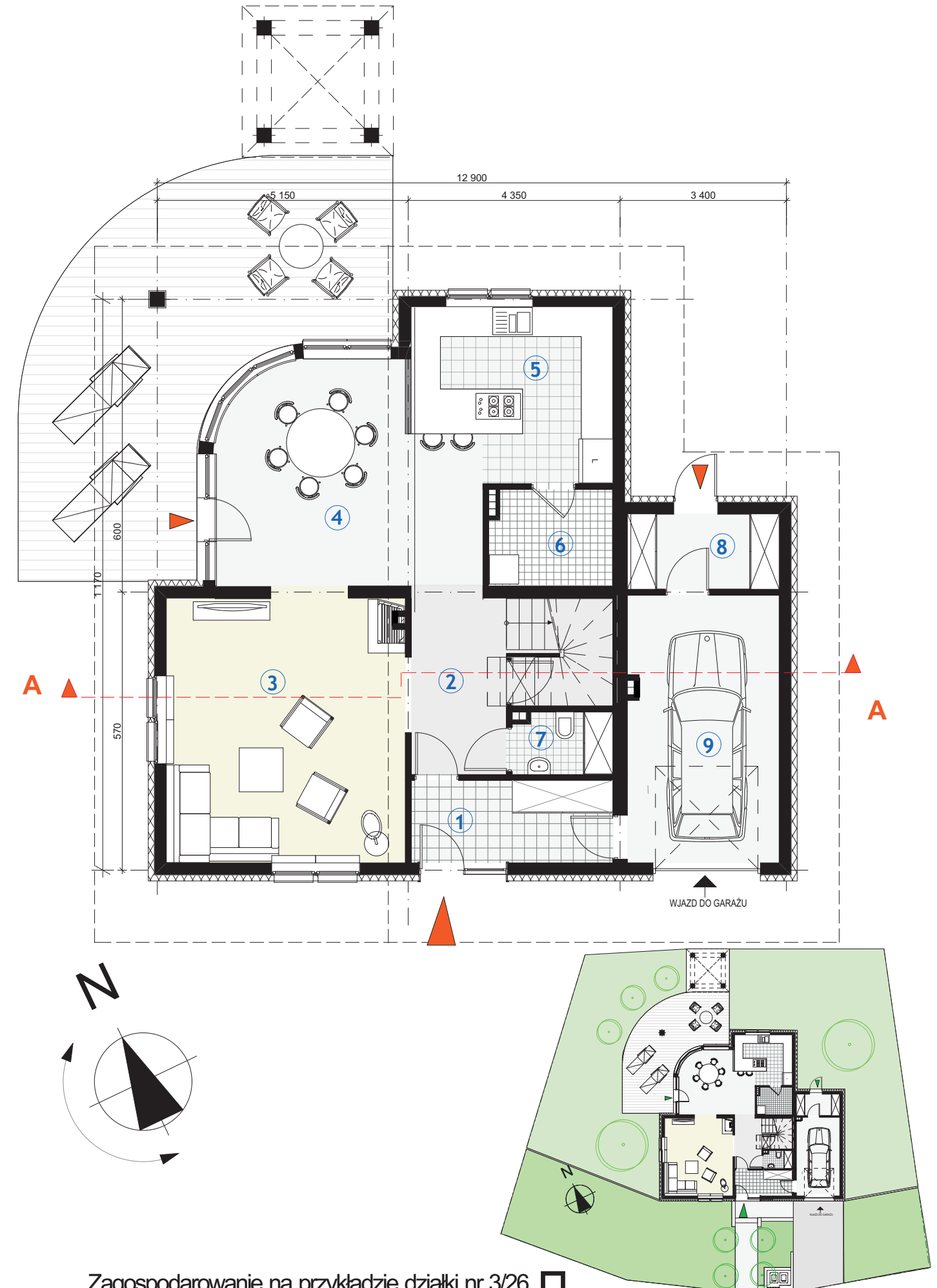

Zagospodarowanie na przykładzie działki nr 3/26 □



**WII<sub>3</sub>**

dom jednorodzinny, parterowy  
z użytkowym poddaszem

rzut poddasza	skala 1:100
pow. użytkowa poddasza	81,71m <sup>2</sup>
wysokość budynku	8,30 m
kąt nachylenia dachu	35°

**RZUT PODDASZA**

① komunikacja	7,18 m <sup>2</sup>
② pokój	10,88 m <sup>2</sup>
③ pokój	17,36 m <sup>2</sup>
④ pokój	14,63 m <sup>2</sup>
⑤ pokój	21,15 m <sup>2</sup>
⑥ garderoba	2,87 m <sup>2</sup>
⑦ łazienka	3,64 m <sup>2</sup>
⑧ łazienka	4,00 m <sup>2</sup>
<b>razem(m<sup>2</sup>)</b>	<b>81,71m<sup>2</sup></b>

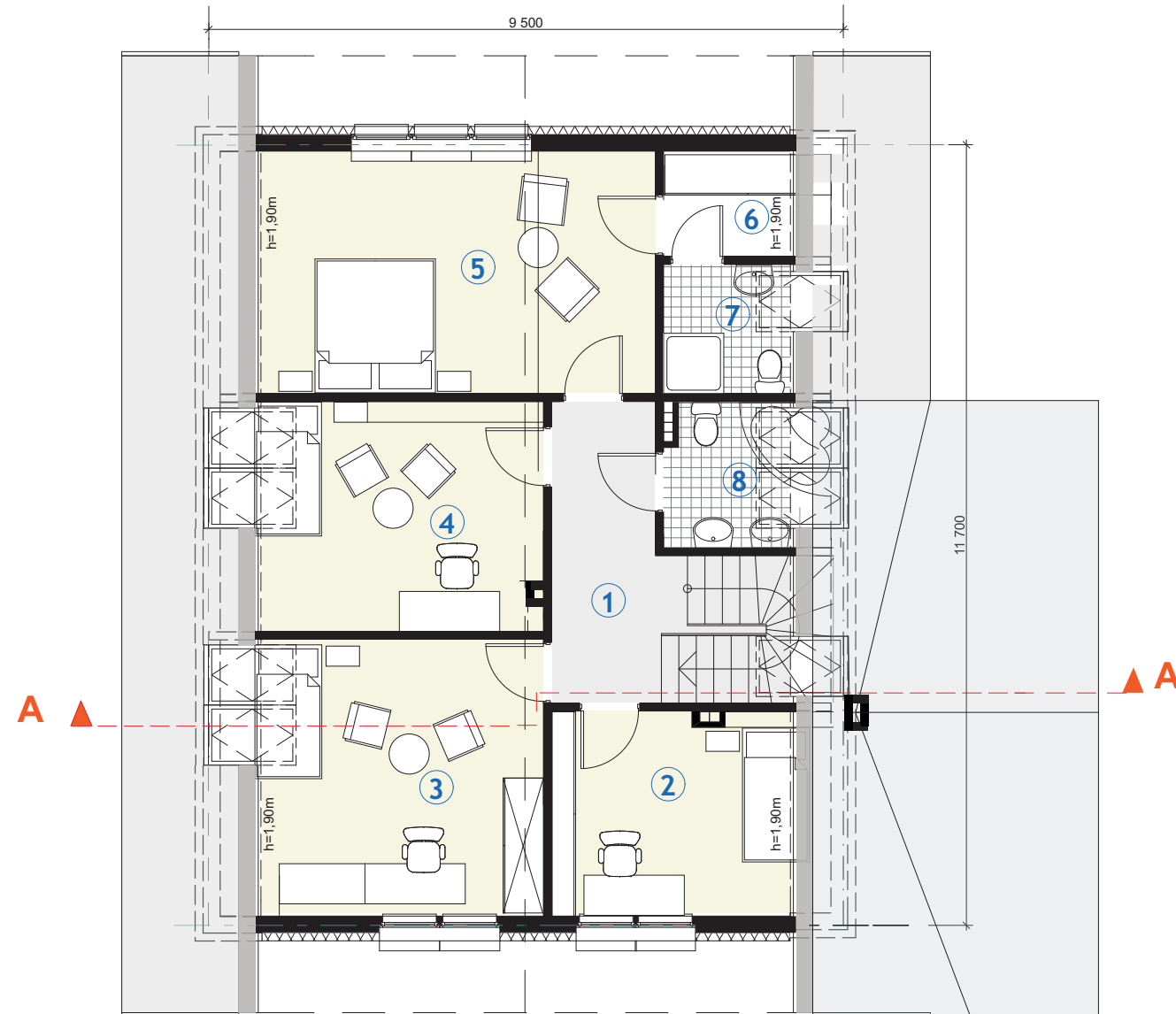

Rzut poddasza

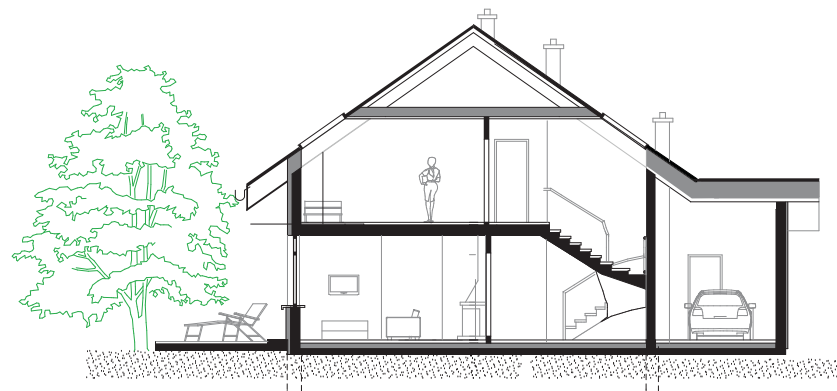

Przekrój



Elewacja wejściowa



Elewacja tylna



Elewacja boczna



Elewacja ogrodowa



**WII<sub>4</sub>**

dom jednorodzinny, parterowy  
z użytkowym poddaszem

rzut parteru		skala 1:100
pow. użytkowa parteru	94,16m <sup>2</sup>	
pow. użytkowa poddasza	90,24m <sup>2</sup>	
pow. użytkowa całości	184,41m <sup>2</sup>	
pow. użytkowa całości (garaż)	202,04m <sup>2</sup>	
pow. zabudowy budynku	143,07m <sup>2</sup>	
pow. tarasów i schodów zewnetrznych nie wchodząca do pow. zabudowy	34,95m <sup>2</sup>	
wysokość budynku	8,30 m.	
kąt nachylenia dachu	35°	

**RZUT PARTERU**

1 przedsionek	4,82 m <sup>2</sup>
2 hall	11,87 m <sup>2</sup>
3 łazienka	6,09 m <sup>2</sup>
4 kuchnia	11,25 m <sup>2</sup>
5 pokój dzienny z jadalnią	44,87 m <sup>2</sup>
6 biblioteczka	13,76 m <sup>2</sup>
7 pomieszczenie gospodarcze	1,50 m <sup>2</sup>
<b>razem(m<sup>2</sup>)</b>	<b>94,16m<sup>2</sup></b>
8 garaż	17,63 m <sup>2</sup>
<b>razem(m<sup>2</sup>)</b>	<b>111,79 m<sup>2</sup></b>



☐ Sytuacja/lokalizacja

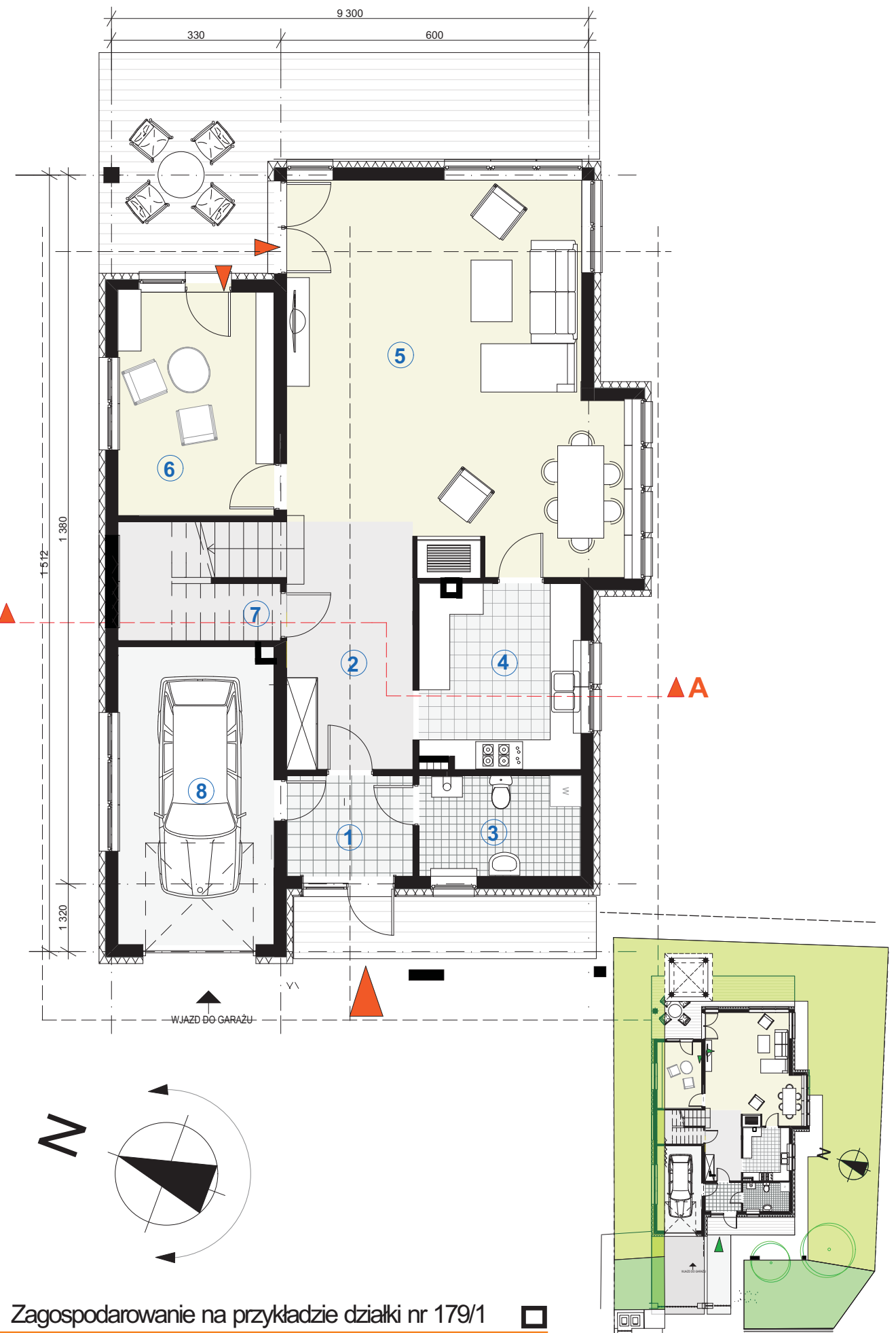

Zagospodarowanie na przykładzie działki nr 179/1 ☐



☐ Widok



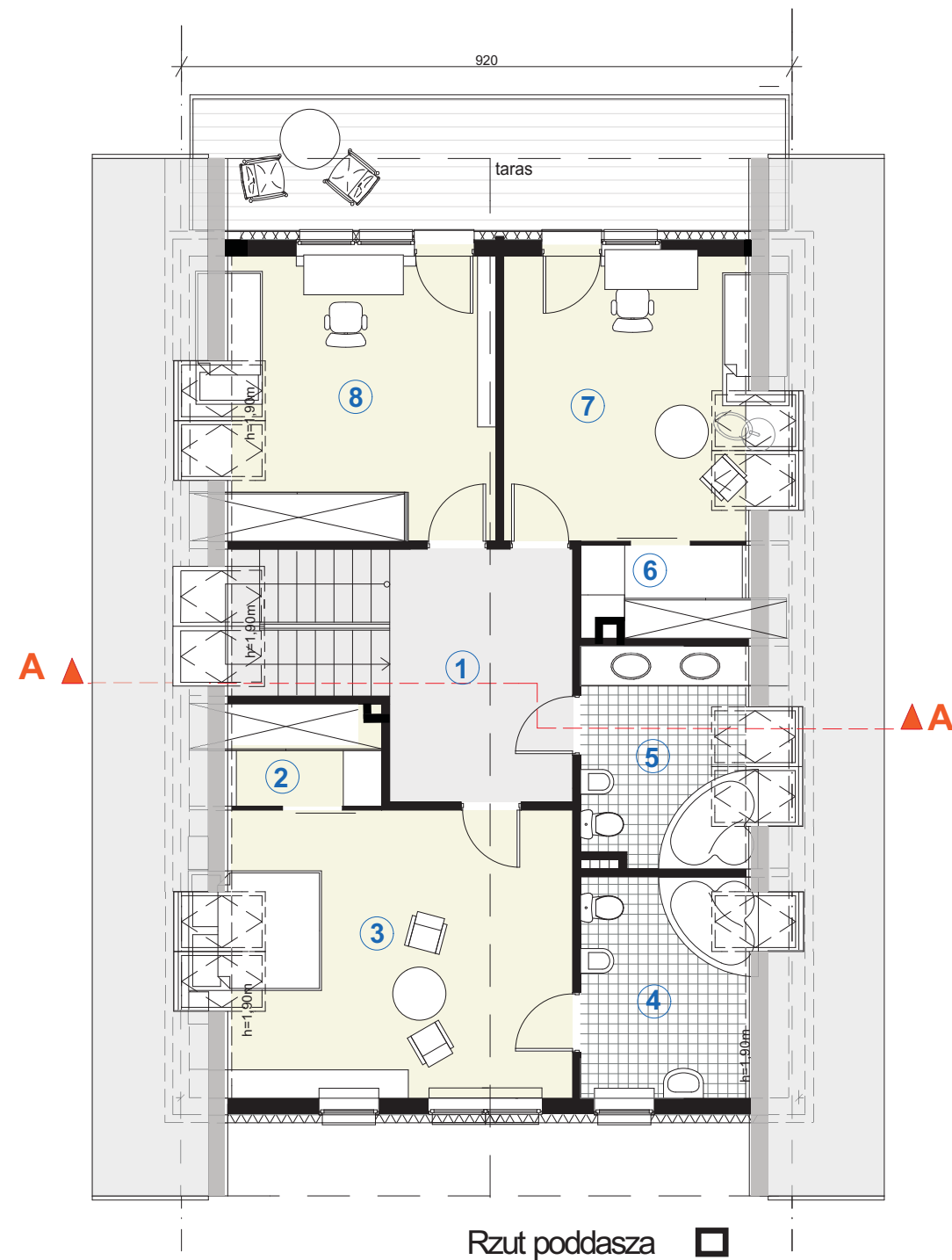

Rzut poddasza



Przekrój

### WII<sub>4</sub>

dom jednorodzinny, parterowy  
z użytkowym poddaszem

rzut poddasza skala 1:100

pow. użytkowa poddasza	90,24m <sup>2</sup>
wysokość budynku	8,30 m
kąt nachylenia dachu	35°

### RZUT PODDASZA

1 hall	10,50 m <sup>2</sup>
2 garderoba	3,48 m <sup>2</sup>
3 pokój	22,28 m <sup>2</sup>
4 łazienka	8,24 m <sup>2</sup>
5 łazienka	8,16 m <sup>2</sup>
6 garderoba	3,48 m <sup>2</sup>
7 pokój	16,37 m <sup>2</sup>
8 pokój	17,73 m <sup>2</sup>

razem(m<sup>2</sup>) 90,24m<sup>2</sup>



Elewacja frontowa



Elewacja tylna



Elewacja ogrodowa



Elewacja boczna



WII<sub>5</sub>/L

dom jednorodzinny, parterowy  
z użytkowym poddaszem

rzut parteru		skala 1:100
pow. użytkowa parteru	100,51m <sup>2</sup>	
pow. użytkowa poddasza	73,08 m <sup>2</sup>	
pow. użytkowa całości	173,94 m <sup>2</sup>	
pow. zabudowy budynku	130,21 m <sup>2</sup>	
pow. tarasów i schodów zewnętrznych nie wchodząca do pow. zabudowy	27,53 m <sup>2</sup>	
wysokość budynku	8,20 m	
kąt nachylenia dachu	35°	

RZUT PARTERU

1 przedsiónek	7,17 m <sup>2</sup>
2 hall	5,15 m <sup>2</sup>
3 gabinet/biblioteka	16,39 m <sup>2</sup>
4 pokój dzienny z jadalnią	42,37 m <sup>2</sup>
5 ogród zimowy	6,56 m <sup>2</sup>
6 kuchnia	18,42 m <sup>2</sup>
7 toaleta	4,45 m <sup>2</sup>
<b>razem(m<sup>2</sup>)</b>	<b>100,51m<sup>2</sup></b>
8 garaż	17,63 m <sup>2</sup>
<b>razem(m<sup>2</sup>)</b>	<b>118,14 m<sup>2</sup></b>



Sytuacja/lokalizacja



Widok

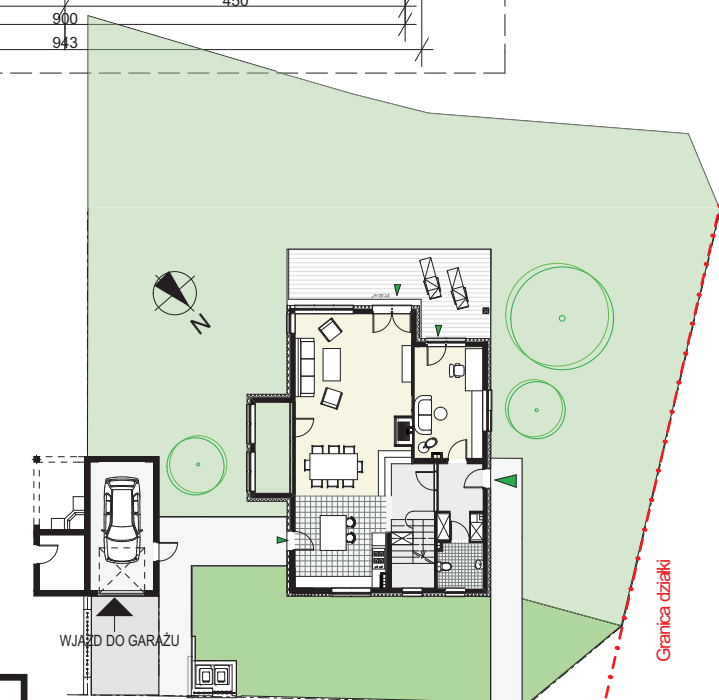
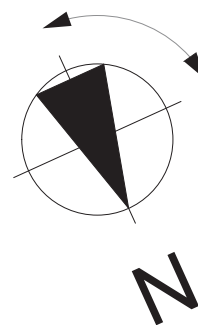
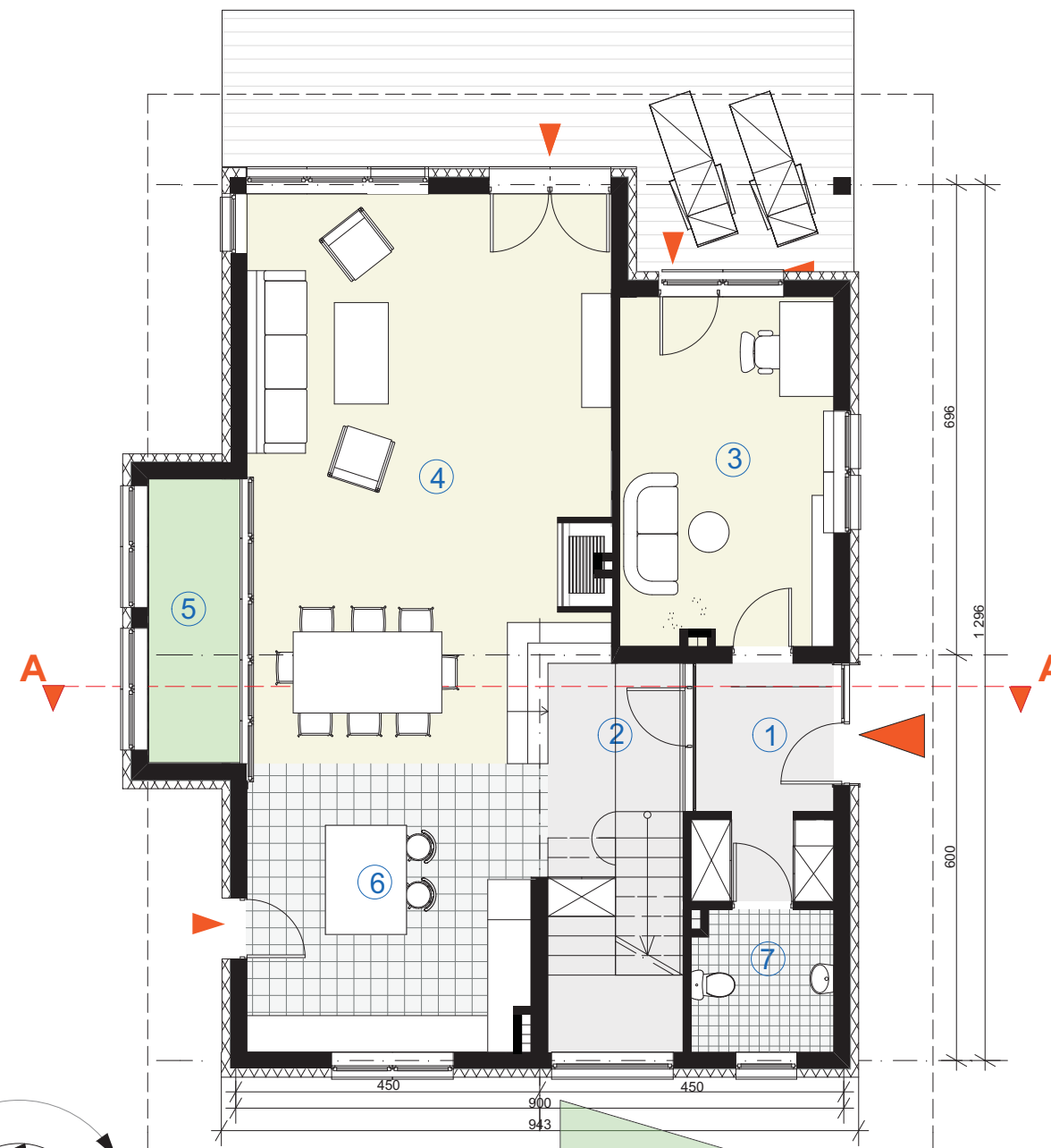

Zagospodarowanie na przykładzie działki nr 181/1



**WII<sub>5L</sub>**

dom jednorodzinny, parterowy  
z użytkowym poddaszem

rzut poddasza	skala 1:100
pow. użytkowa poddasza	<b>73,08 m<sup>2</sup></b>
wysokość budynku	8,20 m
kąt nachylenia dachu	35°

**RZUT PODDASZA**

①	hall	11,16 m <sup>2</sup>
②	łazienka	6,42 m <sup>2</sup>
③	łazienka	2,97 m <sup>2</sup>
④	pokój	14,76 m <sup>2</sup>
⑤	pokój	19,87 m <sup>2</sup>
⑥	garderoba	4,22 m <sup>2</sup>
⑦	pokój	13,68 m <sup>2</sup>
<b>razem(m<sup>2</sup>)</b>		<b>73,08 m<sup>2</sup></b>

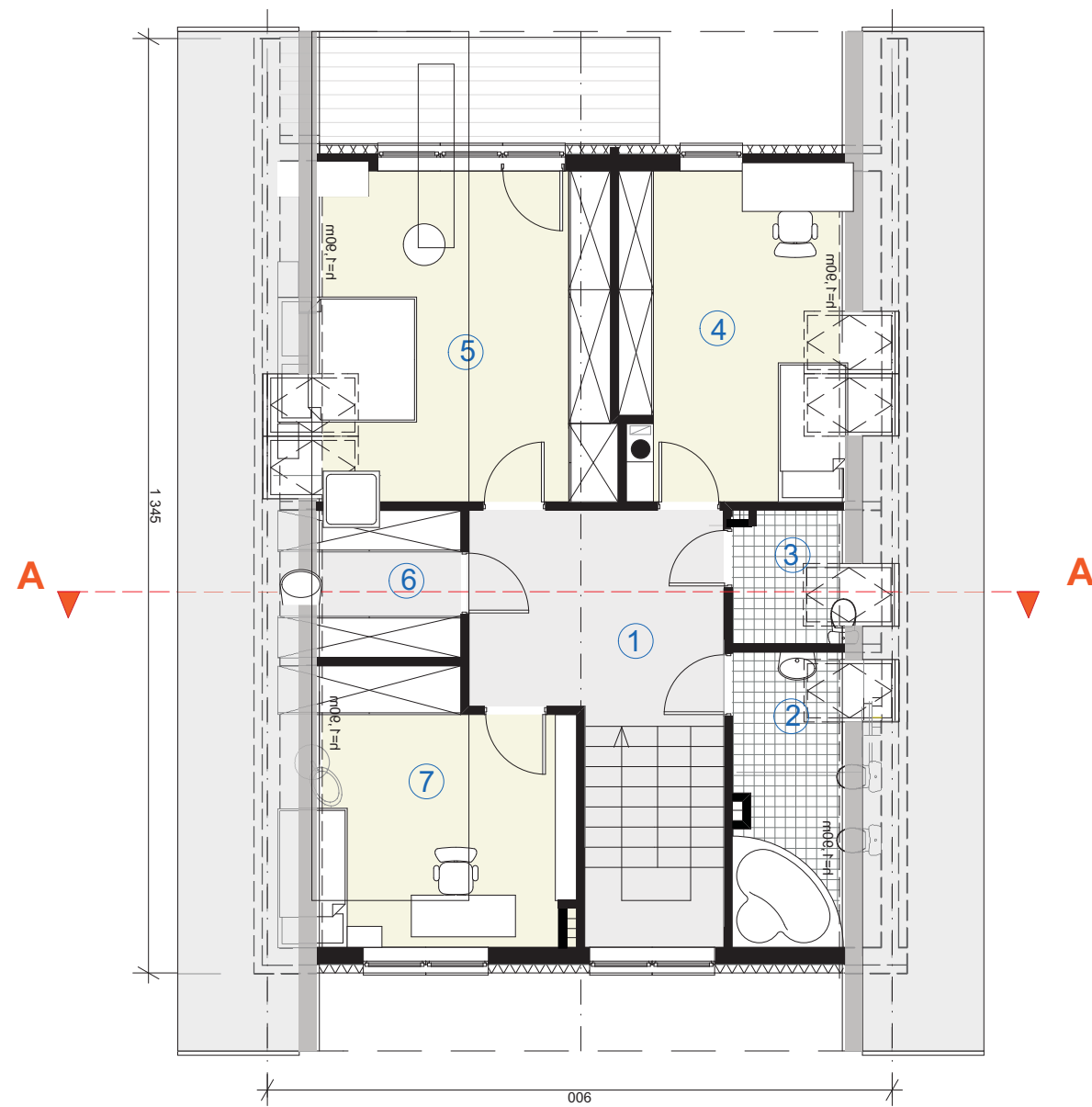

Rzut poddasza



Przekrój



Elewacja frontowa



Elewacja ogrodowa



Elewacja wejściowa



Elewacja boczna



**WIII<sub>1</sub>**

dom jednorodzinny, parterowy z użytkowym poddaszem

rzut parteru skala 1:100	
pow. użytkowa parteru	104,10m <sup>2</sup>
pow. użytkowa poddasza	92,17m <sup>2</sup>
pow. użytkowa całości	196,27m <sup>2</sup>
pow. użytkowa całości (garaż)	218,50m <sup>2</sup>
pow. zabudowy budynku	132,54m <sup>2</sup>
pow. tarasów i schodów zewnętrznych nie wchodząca do pow. zabudowy	75,09m <sup>2</sup>
wysokość budynku	8,75m
kąt nachylenia dachu	35°

**RZUT PARTERU**

1 przedsionek	7,12m <sup>2</sup>
2 pomieszczenie gospodarcze	5,35m <sup>2</sup>
3 w.c.	6,95m <sup>2</sup>
4 kuchnia	15,90m <sup>2</sup>
5 hall z komunikacją	8,26m <sup>2</sup>
6 jadalnia	10,80m <sup>2</sup>
7 pokój dzienny	30,56m <sup>2</sup>
8 gabinet/biblioteka	19,16m <sup>2</sup>
<b>razem(m<sup>2</sup>)</b>	<b>104,10m<sup>2</sup></b>
9 garaż	22,23m <sup>2</sup>
10 pomieszczenie ogrodowe	5,17m <sup>2</sup>
<b>razem(m<sup>2</sup>)</b>	<b>131,50m<sup>2</sup></b>



□ Sytuacja/lokalizacja



□ Widok

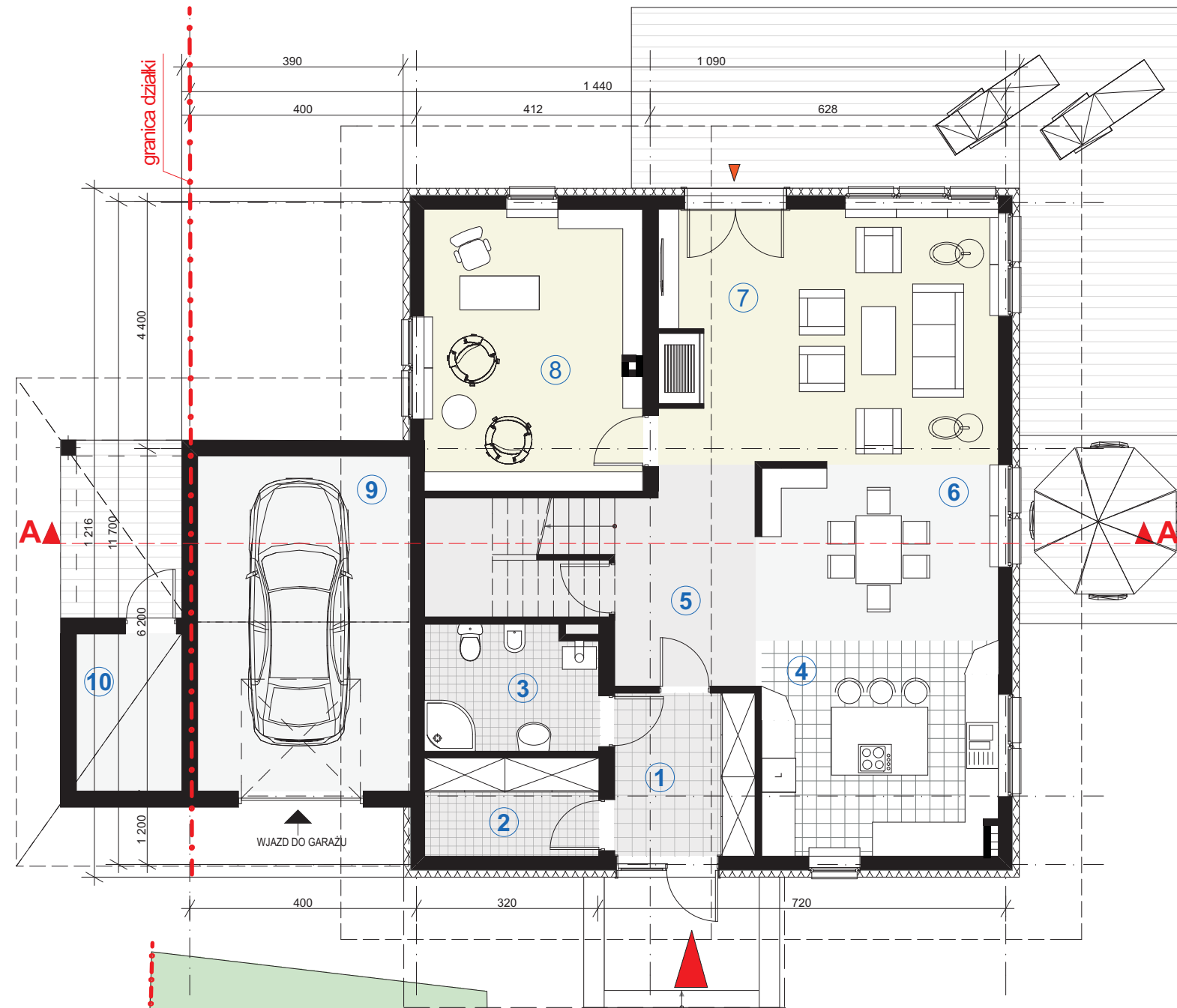

granica działki

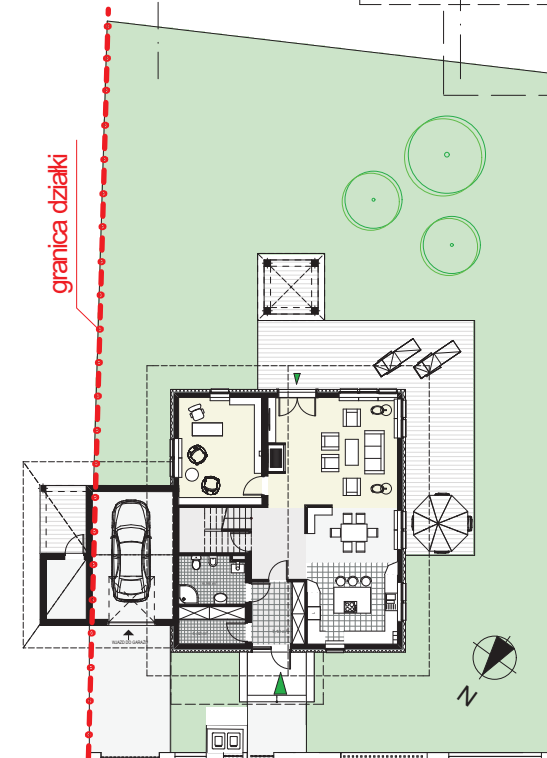

□ Zagospodarowanie na przykładzie działki 3/130



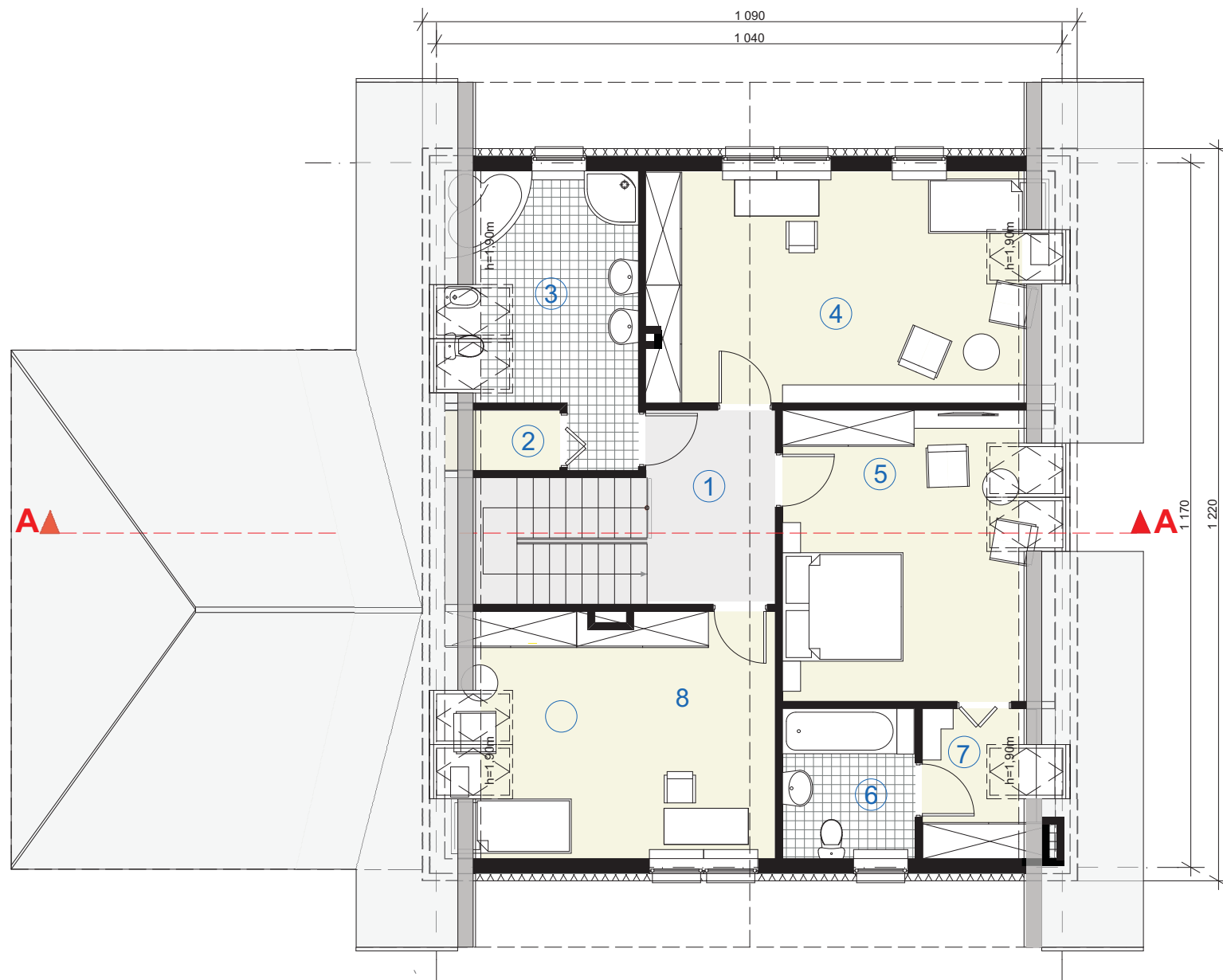

Rzut poddasza

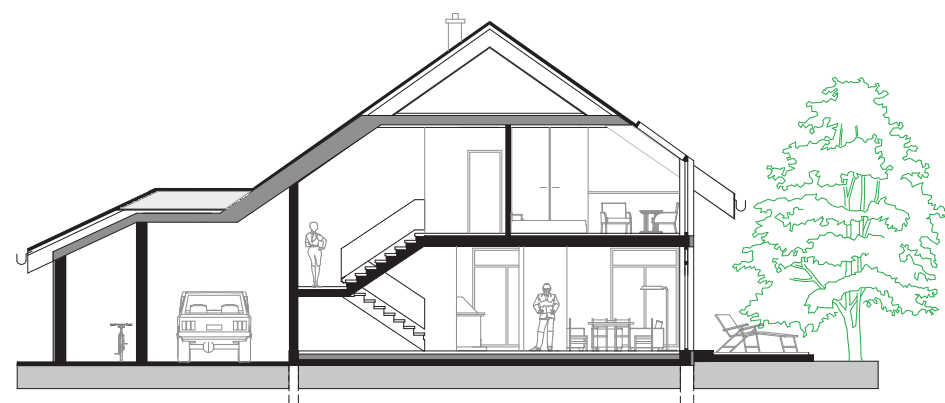

Przekrój

**WIII<sub>1</sub>**  
dom jednorodzinny, parterowy  
z użytkowym poddaszem

rzut poddasza	skala 1:100
pow. użytkowa poddasza	92,17m <sup>2</sup>
wysokość budynku	8,75m
kąt nachylenia dachu	35°

**RZUT PODDASZA**

1	hall	8,18m <sup>2</sup>
2	garderoba	1,89m <sup>2</sup>
3	łazienka	10,08m <sup>2</sup>
4	pokój	23,76m <sup>2</sup>
5	pokój	18,96m <sup>2</sup>
6	łazienka	4,00m <sup>2</sup>
7	garderoba	5,48m <sup>2</sup>
8	pokój	19,82m <sup>2</sup>
<b>razem(m<sup>2</sup>)</b>		<b>92,17m<sup>2</sup></b>



Elewacja wejściowa



Elewacja tylna



Elewacja boczna



Elewacja ogrodowa



**WIII<sub>2</sub>**

dom jednorodzinny, parterowy z użytkowym poddaszem

<b>rzut parteru</b>	<b>skala 1:100</b>
pow. użytkowa parteru	121,42m <sup>2</sup>
pow. użytkowa poddasza	103,93m <sup>2</sup>
pow. użytkowa całości	225,35m <sup>2</sup>
pow. zabudowy budynku	153,00m <sup>2</sup>
pow. tarasów i schodów zewnętrznych nie wchodząca do pow. zabudowy	97,39m <sup>2</sup>
wysokość budynku	9,50m
kąt nachylenia dachu	35°

**RZUT PARTERU**

① przedsionek	6,08m <sup>2</sup>
② pomieszczenie gospodarcze	4,02m <sup>2</sup>
③ w.c.	2,65m <sup>2</sup>
④ hall z komunikacją	13,26m <sup>2</sup>
⑤ pokój gościnny	14,28m <sup>2</sup>
⑥ kuchnia	17,53m <sup>2</sup>
⑦ jadalnia	10,85m <sup>2</sup>
⑧ pokój dzienny	39,57m <sup>2</sup>
⑨ gabinet/biblioteka	13,18m <sup>2</sup>
<b>razem(m<sup>2</sup>)</b>	<b>121,42m<sup>2</sup></b>
⑩ garaż	17,50m <sup>2</sup>



□ Sytuacja/lokalizacja



□ Widok

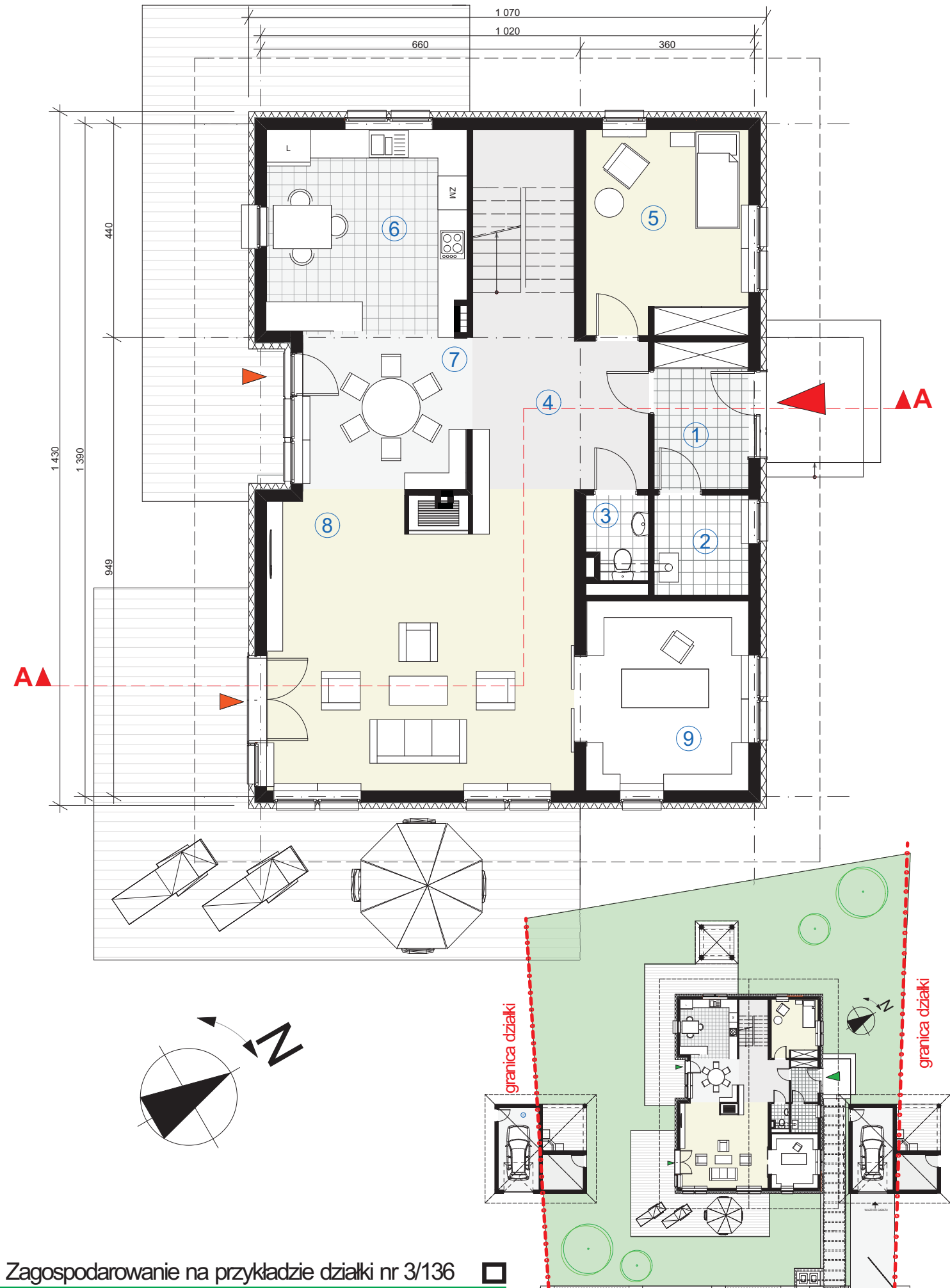

Zagospodarowanie na przykładzie działki nr 3/136 □



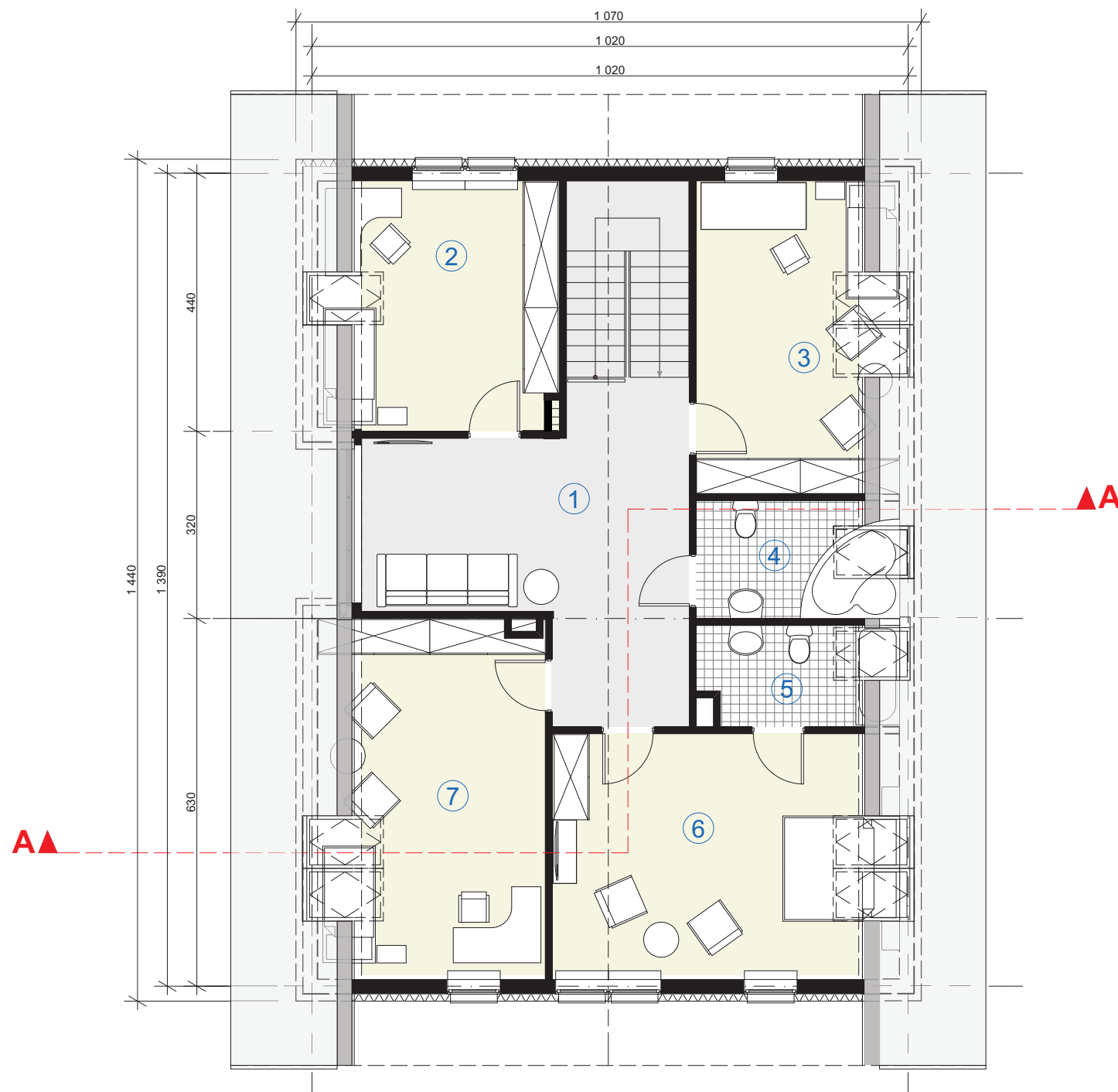

Rzut poddasza

**WIII<sub>2</sub>**

dom jednorodzinny, parterowy z użytkowym poddaszem

rzut poddasza skala 1:100

pow. użytkowa poddasza	103,93m <sup>2</sup>
wysokość budynku	9,50m
kąt nachylenia dachu	35°

**RZUT PODDASZA**

① hall	23,50m <sup>2</sup>
② pokój	14,54m <sup>2</sup>
③ pokój	14,95m <sup>2</sup>
④ łazienka	5,63m <sup>2</sup>
⑤ łazienka	4,51m <sup>2</sup>
⑥ pokój	21,61m <sup>2</sup>
⑦ pokój	19,19m <sup>2</sup>
<b>razem(m<sup>2</sup>)</b>	<b>103,93m<sup>2</sup></b>



Przekrój



Elewacja frontowa

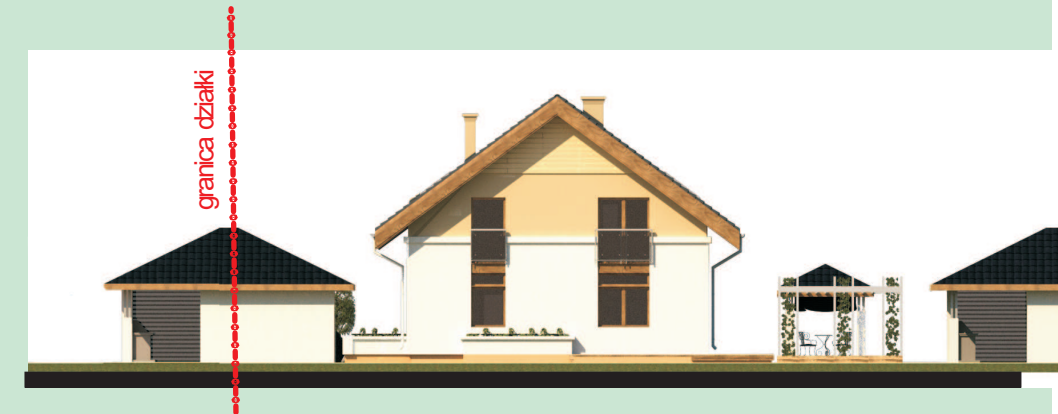

Elewacja tylna



Elewacja wejściowa



Elewacja ogrodowa



**WIII<sub>3</sub>**

dom jednorodzinny, parterowy z użytkowym poddaszem

rzut parteru skala 1:100	
pow. użytkowa parteru	110,38m <sup>2</sup>
pow. użytkowa poddasza	96,26m <sup>2</sup>
pow. użytkowa całości	206,64m <sup>2</sup>
pow. zabudowy budynku	143,38m <sup>2</sup>
pow. tarasów i schodów zewnętrznych nie wchodząca do pow. zabudowy	102,99m <sup>2</sup>
wysokość budynku	9,50m
kąt nachylenia dachu	35°

**RZUT PARTERU**

1 przedsiónek	6,05m <sup>2</sup>
2 pomieszczenie gospodarcze	3,86m <sup>2</sup>
3 w.c.	2,65m <sup>2</sup>
4 hall z komunikacją	12,28m <sup>2</sup>
5 pokój gościnny	12,50m <sup>2</sup>
6 kuchnia	15,33m <sup>2</sup>
7 jadalnia	10,93m <sup>2</sup>
8 pokój dzienny	35,32m <sup>2</sup>
9 gabinet/biblioteka	11,46m <sup>2</sup>
<b>razem(m<sup>2</sup>)</b>	<b>110,38m<sup>2</sup></b>
10 garaż	17,50m <sup>2</sup>



□ Sytuacja/lokalizacja



□ Widok

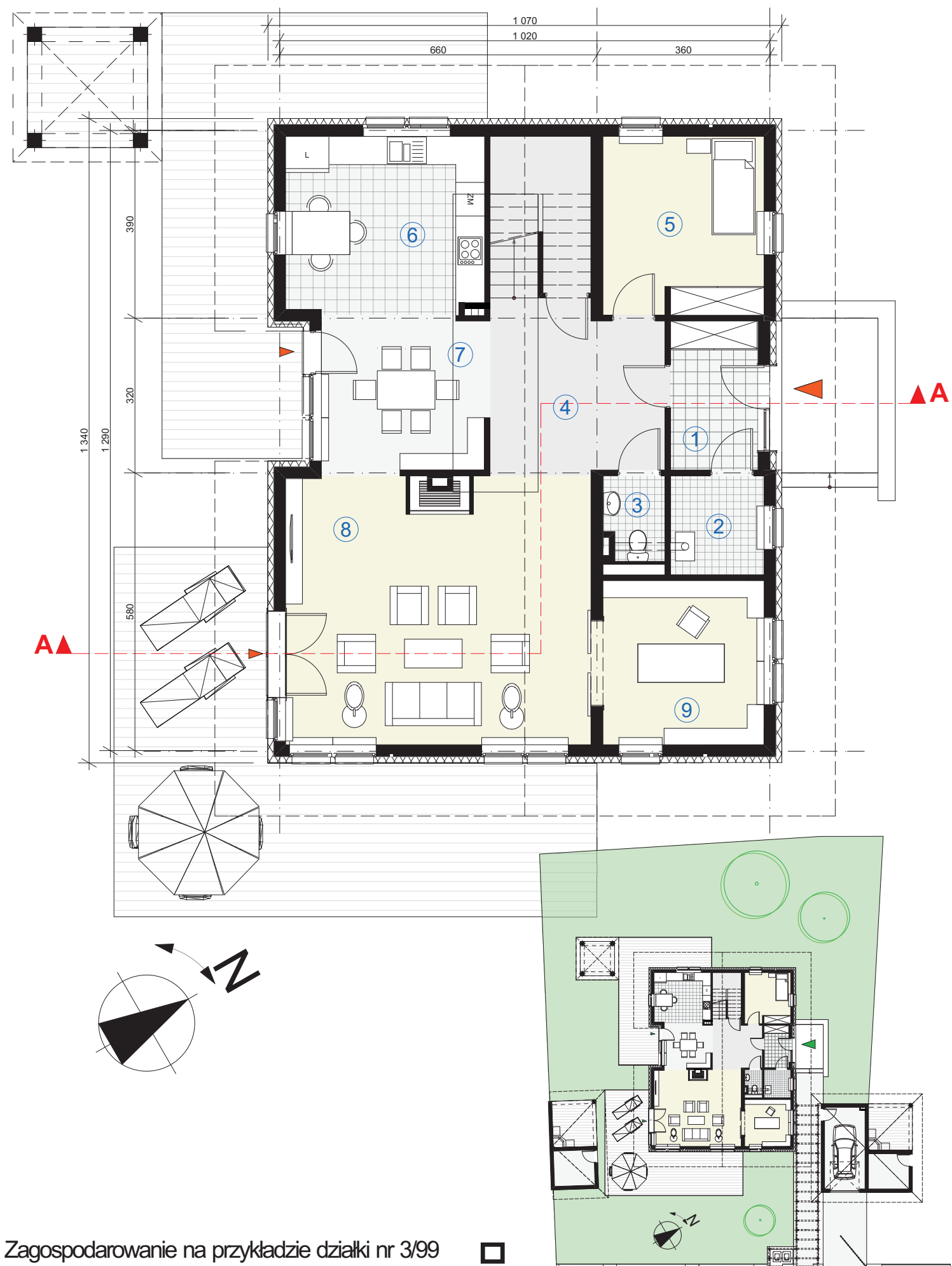

Zagospodarowanie na przykładzie działki nr 3/99 □



**WIII<sub>3</sub>**

dom jednorodzinny, parterowy  
z użytkowym poddaszem

rzut poddasza skala 1:100

pow. użytkowa poddasza	96,26m <sup>2</sup>
wysokość budynku	9,50m
kąt nachylenia dachu	35°

**RZUT PODDASZA**

① hall	23,80m <sup>2</sup>
② pokój	11,90m <sup>2</sup>
③ pokój	13,35m <sup>2</sup>
④ łazienka	5,67m <sup>2</sup>
⑤ łazienka	4,60m <sup>2</sup>
⑥ pokój	20,16m <sup>2</sup>
⑦ pokój	16,78m <sup>2</sup>
<b>razem(m<sup>2</sup>)</b>	<b>96,26m<sup>2</sup></b>

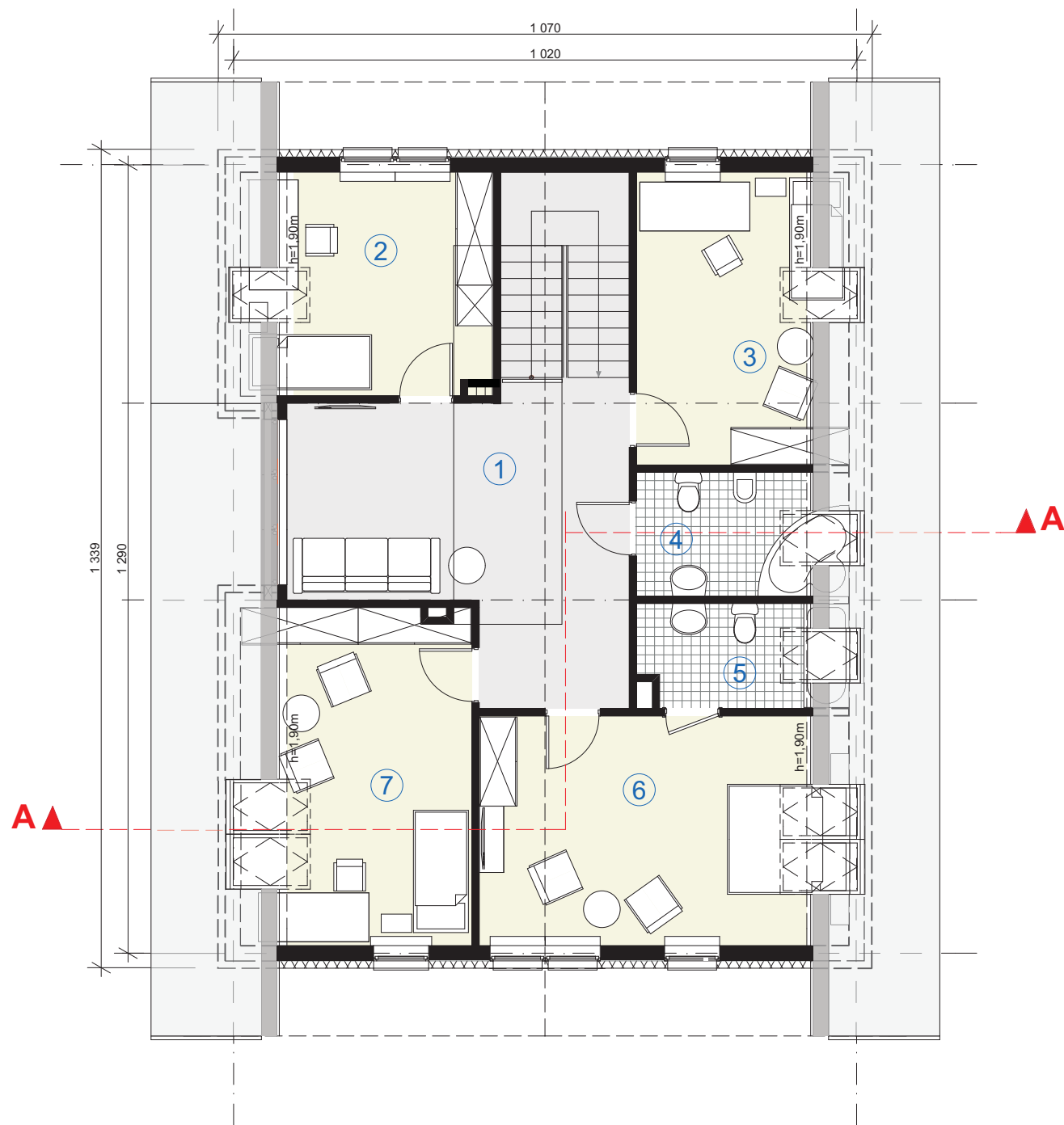

Rzut poddasza

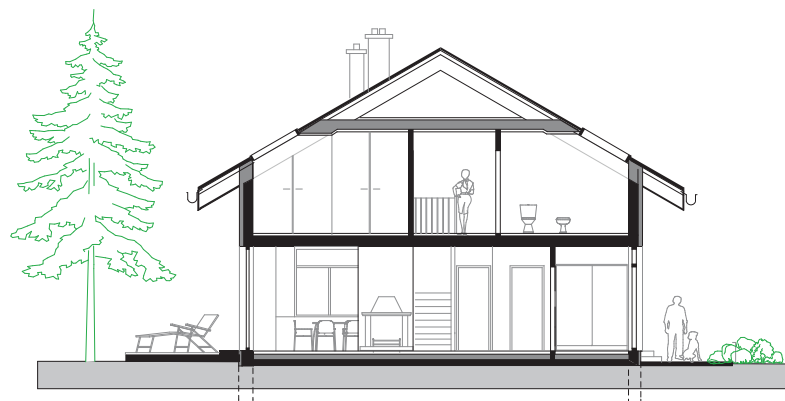

Przekrój



Elewacja frontowa



Elewacja tylna



Elewacja wejściowa



Elewacja ogrodowa



**WIII<sub>3/L</sub>**

dom jednorodzinny, parterowy z użytkowym poddaszem

rzut parteru	skala 1:100
pow. użytkowa parteru	110,38m <sup>2</sup>
pow. użytkowa poddasza	96,26m <sup>2</sup>
pow. użytkowa całości	206,64m <sup>2</sup>
pow. zabudowy budynku	172,97m <sup>2</sup>
pow. tarasów i schodów zewnętrznych nie wchodząca do pow. zabudowy	102,99m <sup>2</sup>
wysokość budynku	9,50m
kąt nachylenia dachu	35°

**RZUT PARTERU**

1 przedsionek	6,05m <sup>2</sup>
2 pomieszczenie gospodarcze	3,86m <sup>2</sup>
3 w.c.	2,65m <sup>2</sup>
4 hall z komunikacją	12,28m <sup>2</sup>
5 pokój gościnny	12,50m <sup>2</sup>
6 kuchnia	15,33m <sup>2</sup>
7 jadalnia	10,93m <sup>2</sup>
8 pokój dzienny	35,32m <sup>2</sup>
9 gabinet/biblioteka	11,46m <sup>2</sup>
<b>razem(m<sup>2</sup>)</b>	<b>110,38m<sup>2</sup></b>
10 garaż	17,50m <sup>2</sup>



□ Sytuacja/lokalizacja



□ Widok

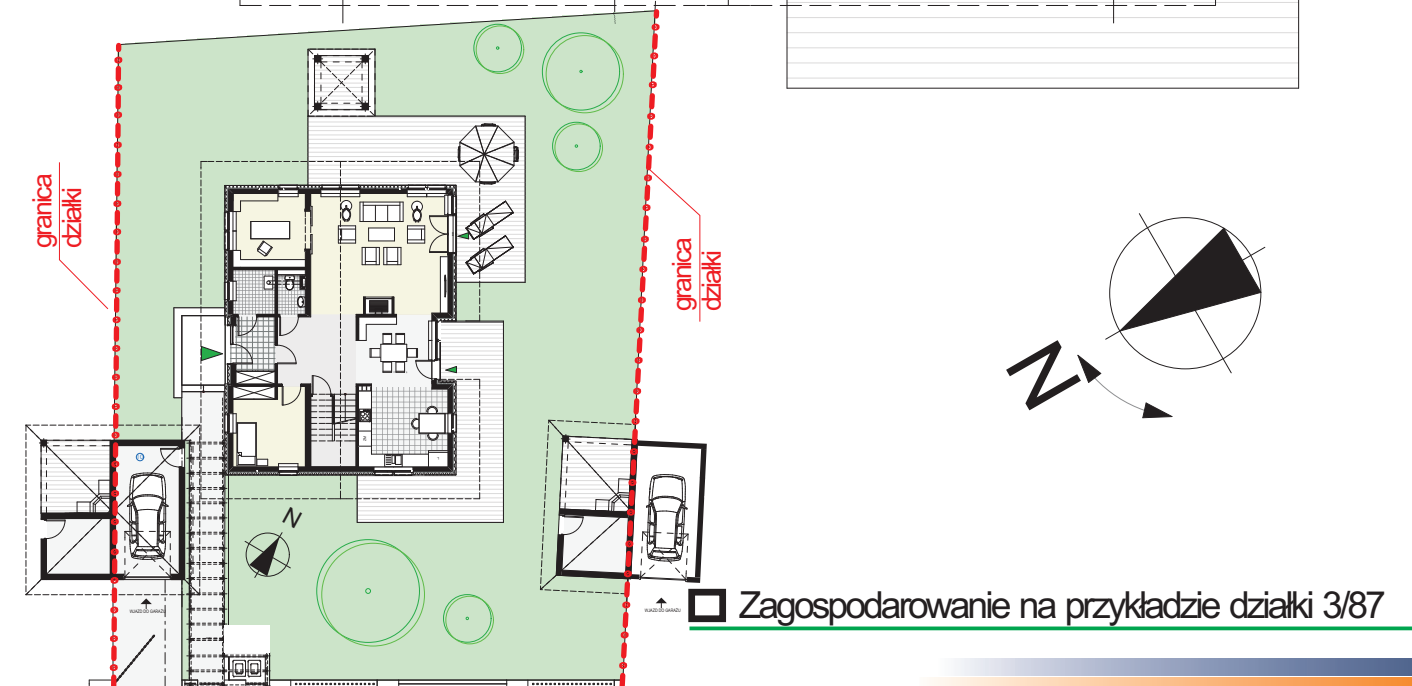
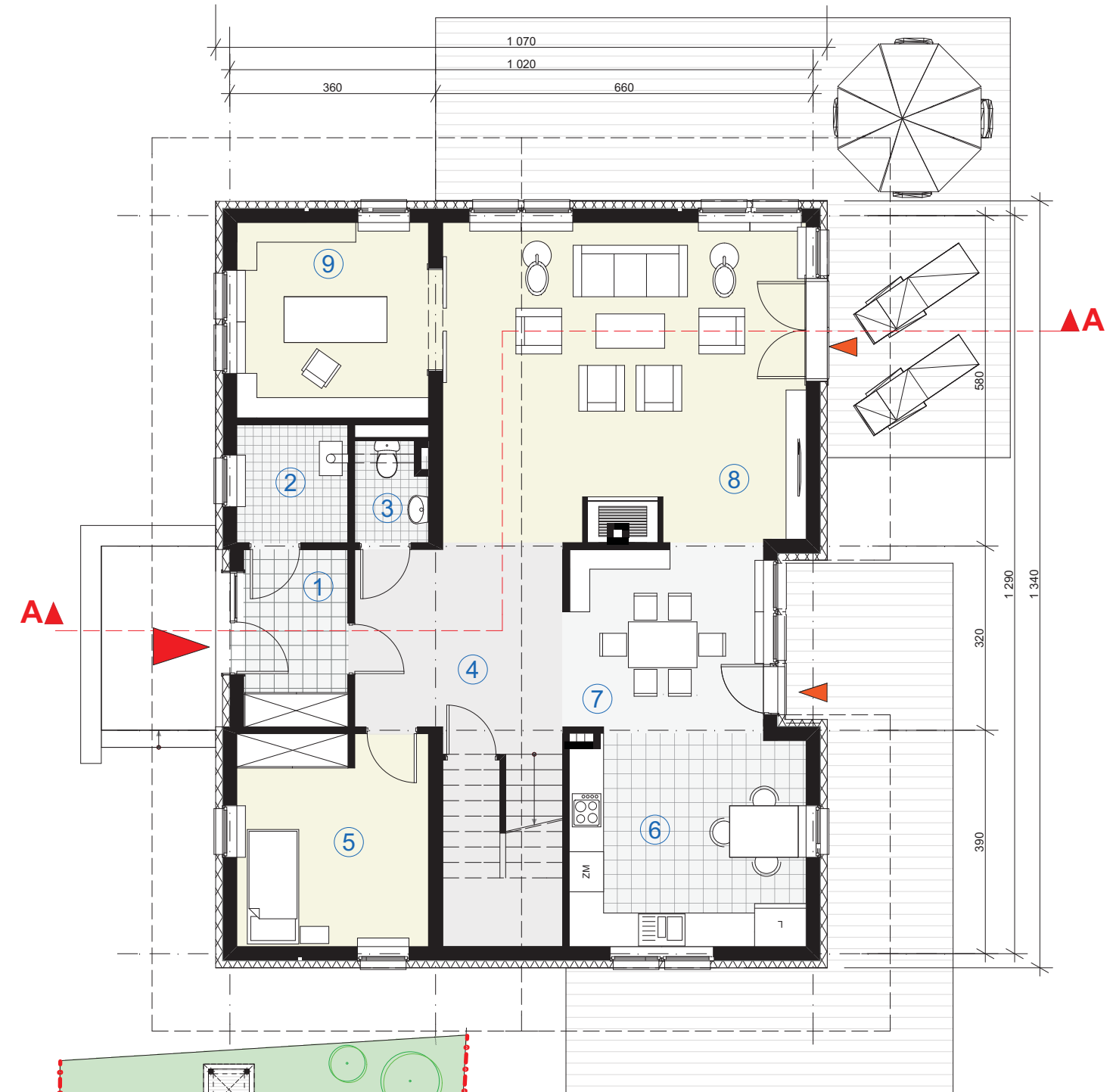

□ Zagospodarowanie na przykładzie działki 3/87



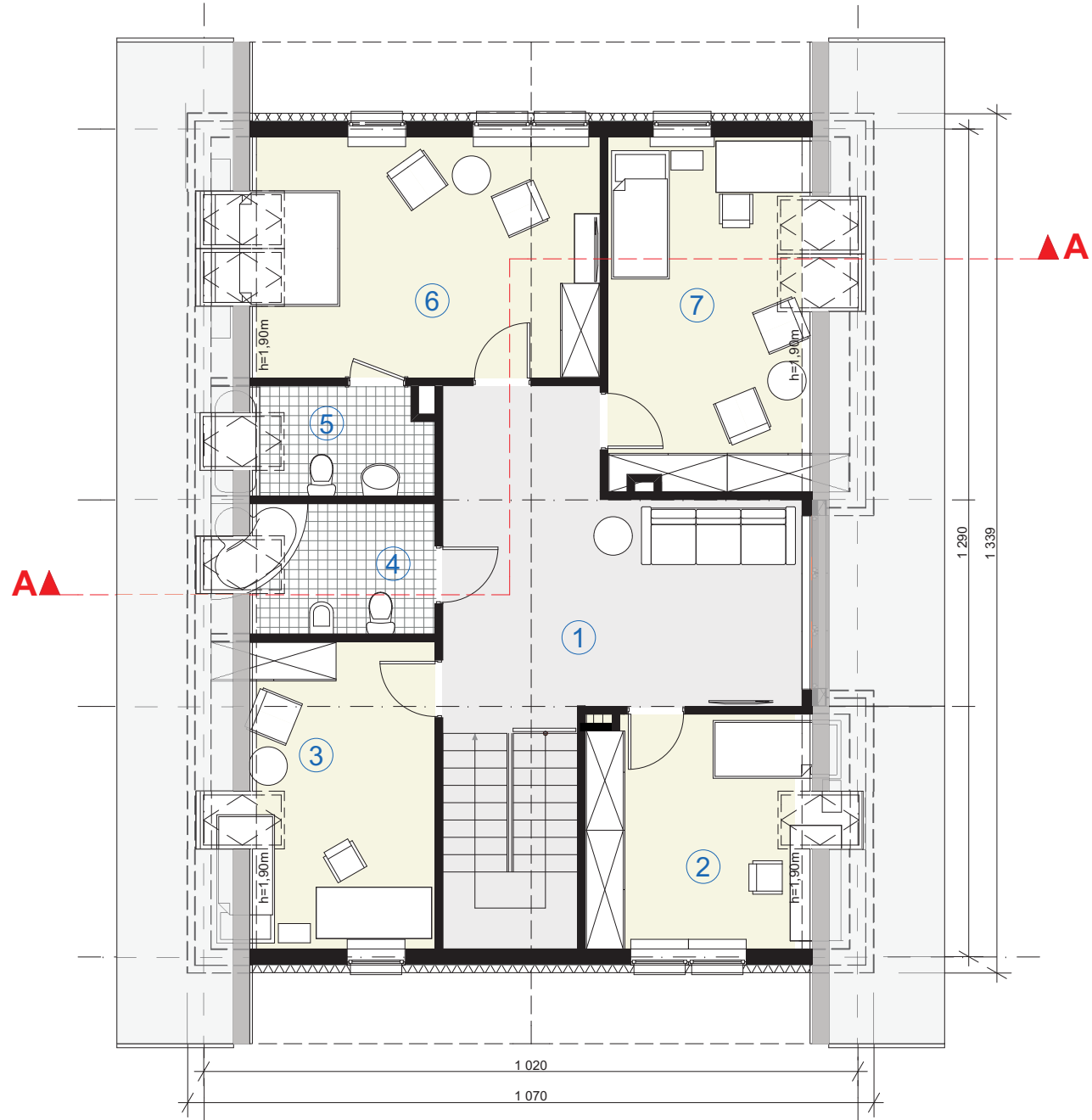

Rzut poddasza

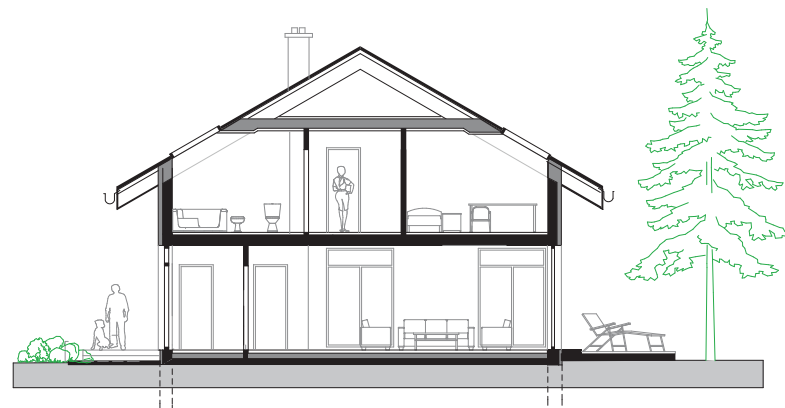

Przekrój

### WIII<sub>3</sub>/L

dom jednorodzinny, parterowy z użytkowym poddaszem

rzut poddasza skala 1:100

pow. użytkowa poddasza	96,26m <sup>2</sup>
wysokość budynku	9,50m
kąt nachylenia dachu	35°

### RZUT PODDASZA

① hall	23,80m <sup>2</sup>
② pokój	11,90m <sup>2</sup>
③ pokój	13,35m <sup>2</sup>
④ łazienka	5,67m <sup>2</sup>
⑤ łazienka	4,60m <sup>2</sup>
⑥ pokój	20,16m <sup>2</sup>
⑦ pokój	16,78m <sup>2</sup>
<b>razem(m<sup>2</sup>)</b>	<b>96,26m<sup>2</sup></b>

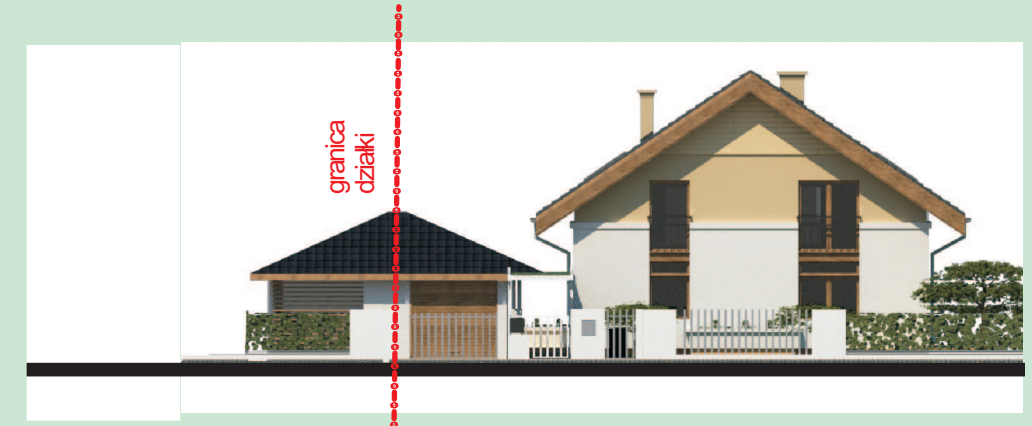

Elewacja frontowa

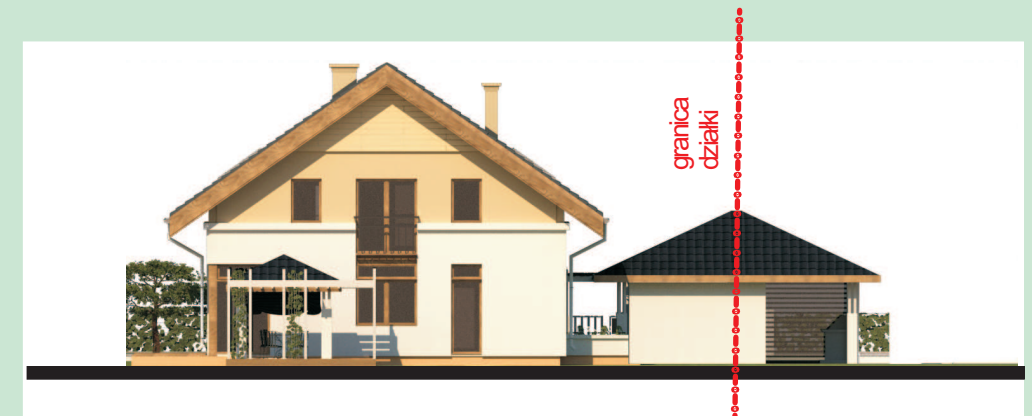

Elewacja tylna



Elewacja wejściowa



Elewacja ogrodowa



**WIII<sub>4</sub>/L**

dom jednorodzinny, parterowy z użytkowym poddaszem

rzut parteru skala 1:100

pow. użytkowa parteru	108,26m <sup>2</sup>
pow. użytkowa poddasza	111,52m <sup>2</sup>
pow. użytkowa całości	219,78m <sup>2</sup>
pow. użytkowa całości (garaż)	239,78m <sup>2</sup>
pow. zabudowy budynku	160,42m <sup>2</sup>
pow. tarasów i schodów zewnętrznych nie wchodząca do pow. zabudowy	78,00m <sup>2</sup>
wysokość budynku	9,00m
kąt nachylenia dachu	35°

**RZUT PARTERU**

1 przedsionek	7,23m <sup>2</sup>
2 pomieszczenie gospodarcze	5,35m <sup>2</sup>
3 w.c.	7,02m <sup>2</sup>
4 kuchnia	11,50m <sup>2</sup>
5 hall z komunikacją	8,84m <sup>2</sup>
6 jadalnia	14,34m <sup>2</sup>
7 pokój dzienny	27,84m <sup>2</sup>
8 gabinet/biblioteka	17,59m <sup>2</sup>
9 pom. gospodarcze/ogrodowe	8,55m <sup>2</sup>
<b>razem(m<sup>2</sup>)</b>	<b>108,26m<sup>2</sup></b>
10 garaż	20,00m <sup>2</sup>
<b>razem(m<sup>2</sup>)</b>	<b>128,26m<sup>2</sup></b>



□ Sytuacja/lokalizacja



□ Widok

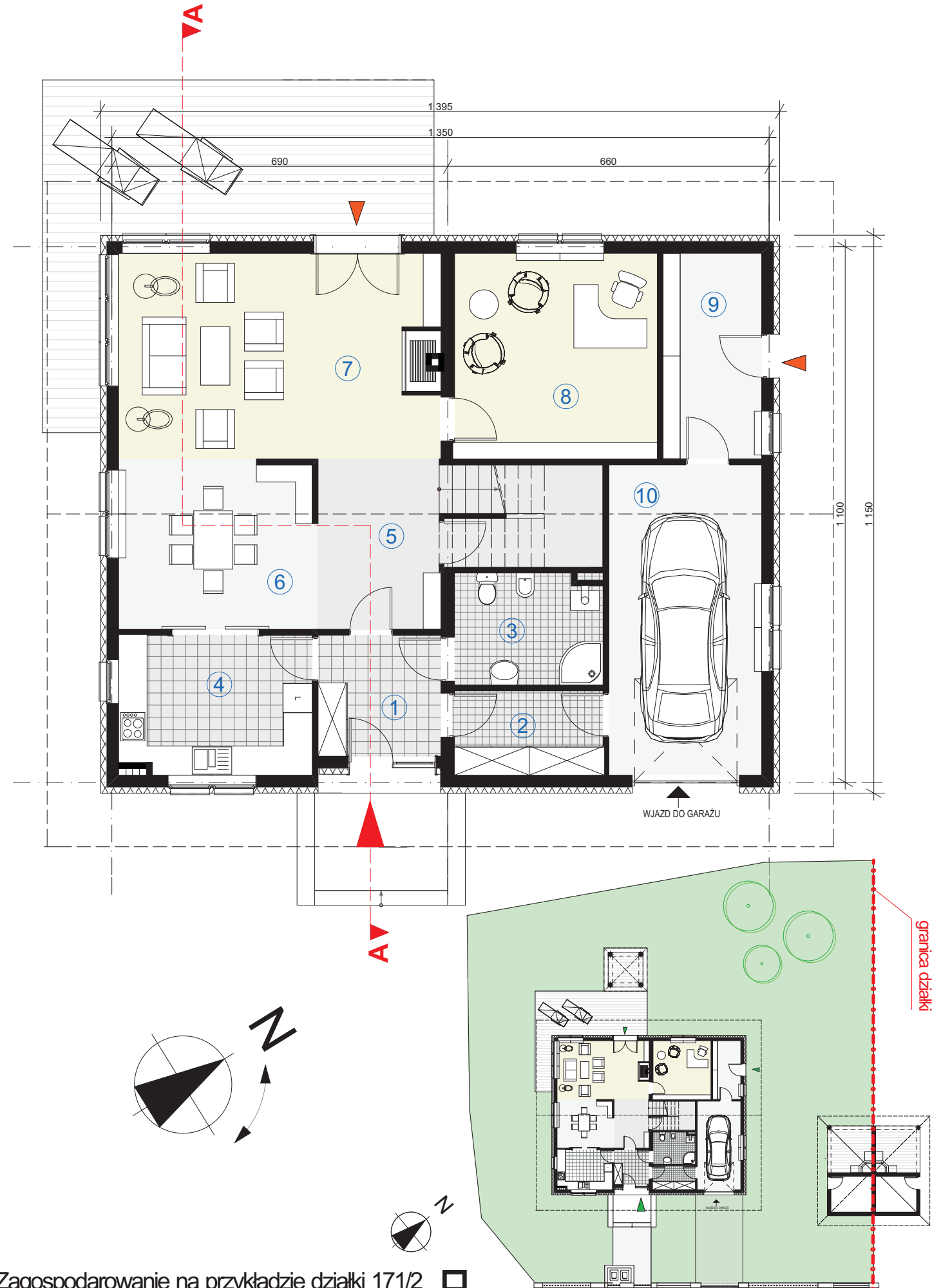

Zagospodarowanie na przykładzie działki 17/1/2 □



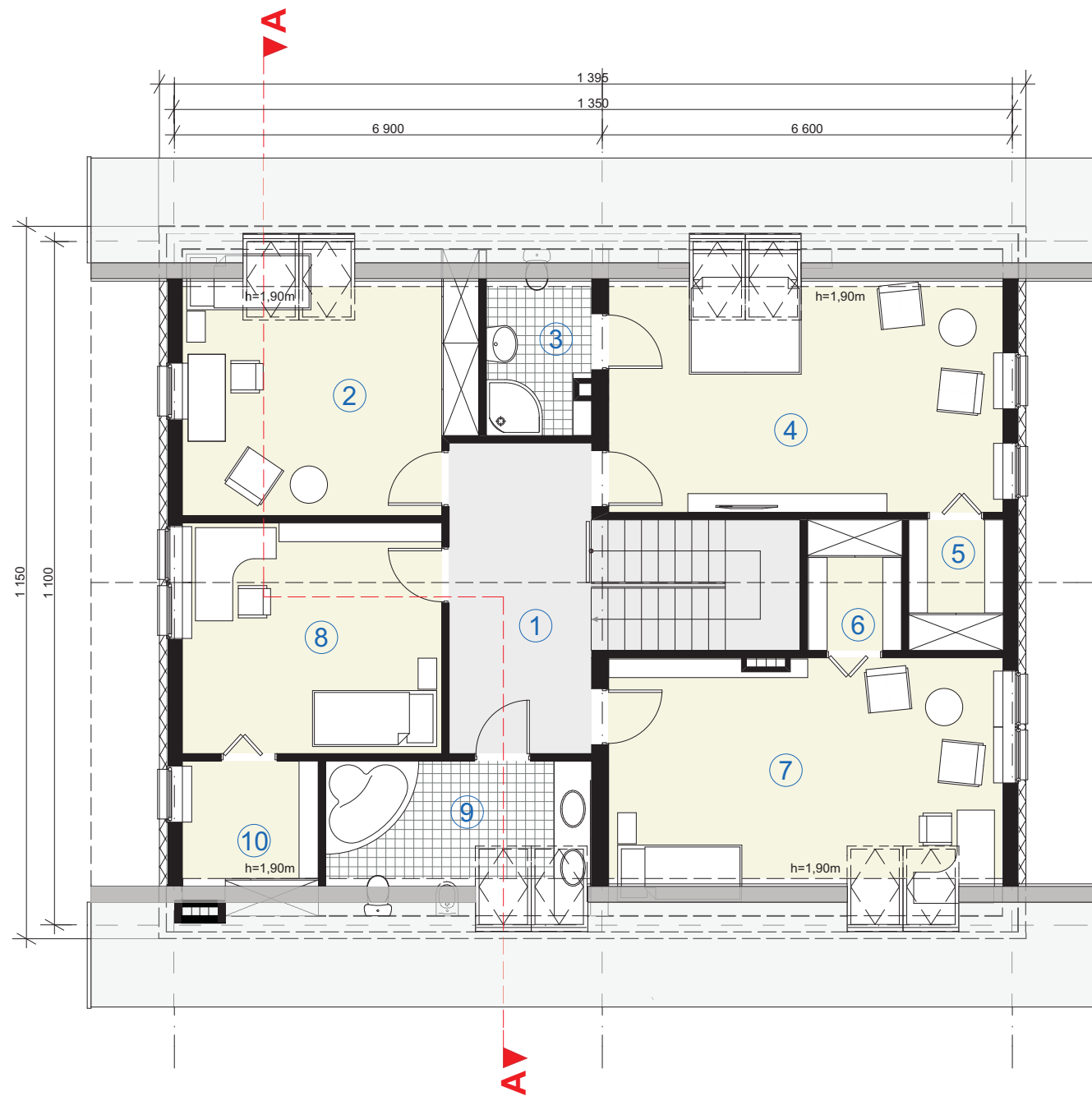

Rzut poddasza



Przekrój

### WIII<sub>4/L</sub>

dom jednorodzinny, parterowy z użytkowym poddaszem

rzut poddasza	skala 1:100
pow. użytkowa poddasza	111,52m <sup>2</sup>
wysokość budynku	9,00m
kąt nachylenia dachu	35°

### RZUT PODDASZA

① hall	11,47m <sup>2</sup>
② pokój	16,83m <sup>2</sup>
③ łazienka	4,03m <sup>2</sup>
④ pokój	23,00m <sup>2</sup>
⑤ garderoba	3,15m <sup>2</sup>
⑥ garderoba	3,15m <sup>2</sup>
⑦ pokój	22,47m <sup>2</sup>
⑧ pokój	15,2m <sup>2</sup>
⑨ łazienka	8,07m <sup>2</sup>
⑩ garderoba	4,15m <sup>2</sup>
<b>razem(m<sup>2</sup>)</b>	<b>111,52m<sup>2</sup></b>



Elewacja frontowa



Elewacja tylna



Elewacja boczna



Elewacja ogrodowa